

COMUNE DI

ANGERA

PROVINCIA DI VARESE



FASE

## AUTORIZZAZIONE PAESAGGISTICA PALESTRA CANOTTIERI

COMMITTENTE

GHEZZI & ANNONI s.r.l.



CANTIERE

PROGETTISTI

Gianluca Ritucci

### RS Architettura

Via Manzoni, 41 - 21018 Sesto Calende (VA)  
tel +39.0331.913172 cell +39.329.8184570  
mail: [architettoritucci@rsarchitettura.it](mailto:architettoritucci@rsarchitettura.it)  
pec: [gianluca.ritucci@archiworldpec.it](mailto:gianluca.ritucci@archiworldpec.it)  
web: [www.rsarchitettura.it](http://www.rsarchitettura.it)

CODICE ELABORATO

14012

PROGRESSIVO

T03

SCALA

TITOLO ELABORATO

## FOTOINSERIMENTO - VISTE RENDERING

ed.	rev.	oggetto revisione	redatto	controllato	approvato	data
00	00	00	RG	RG	RG	02/2019

codice lavoro: 14012\_180306\_PROGETTO CANOTTIERI

fase: A.P.



FOTOINSERIMENTO INTERNO AL LOTTO



VISTA RENDERING - FRONTE INGRESSO PALESTRA

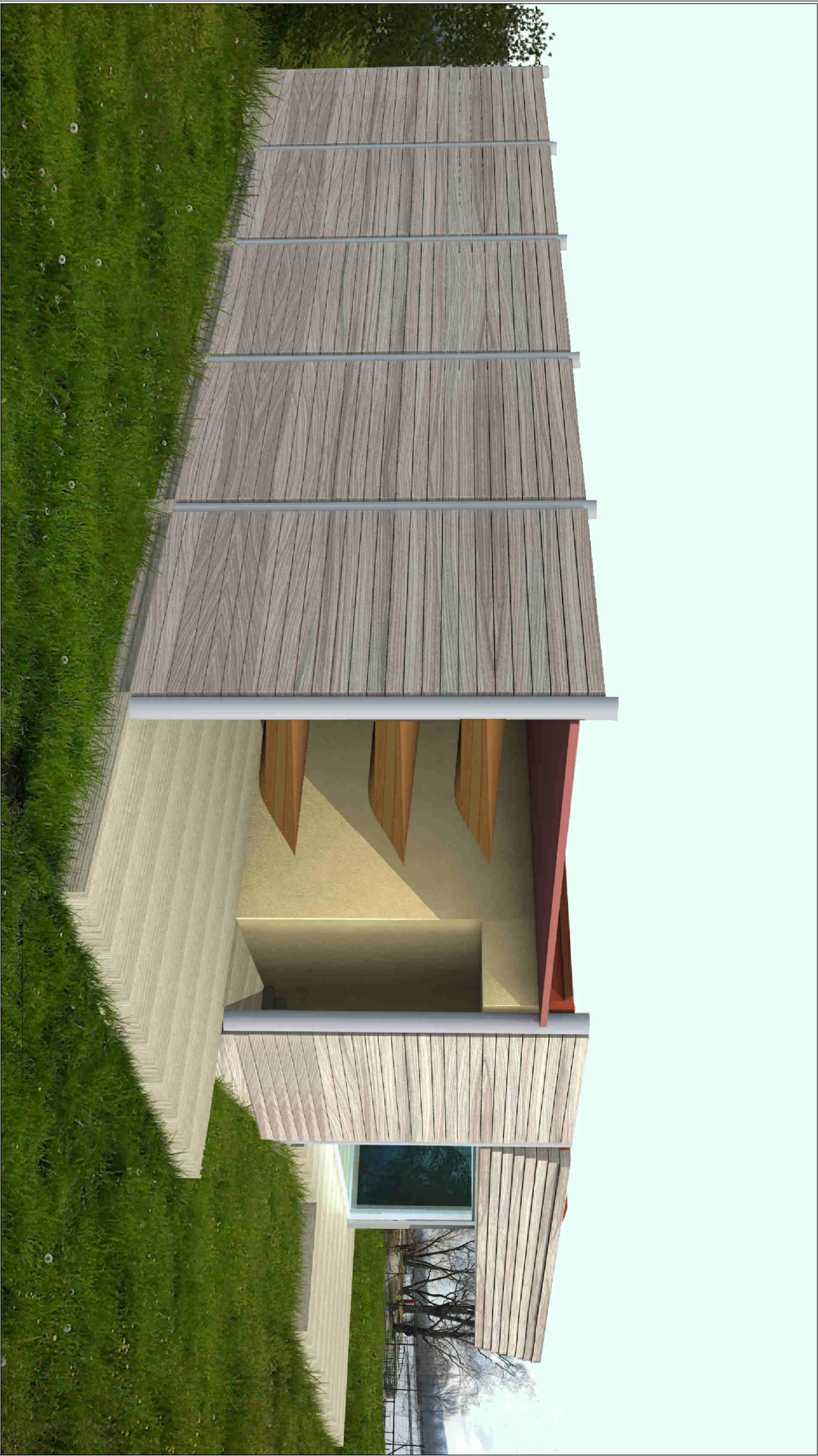

VISTA RENDERING - RETRO STRUTTURA