

ESTRATTO PGT

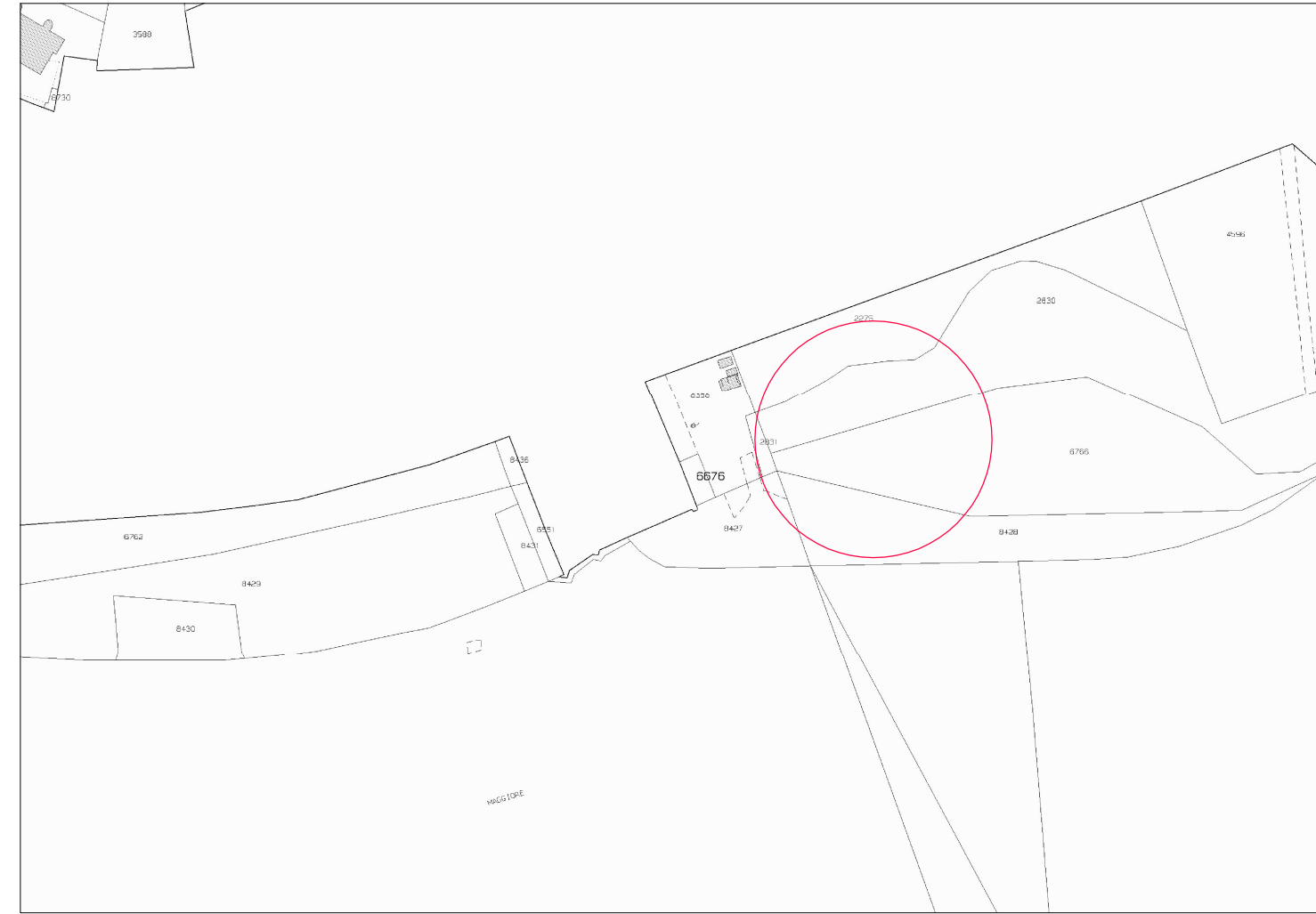

ESTRATTO MAPPA  
scala 1:2000



ORTO FOTO

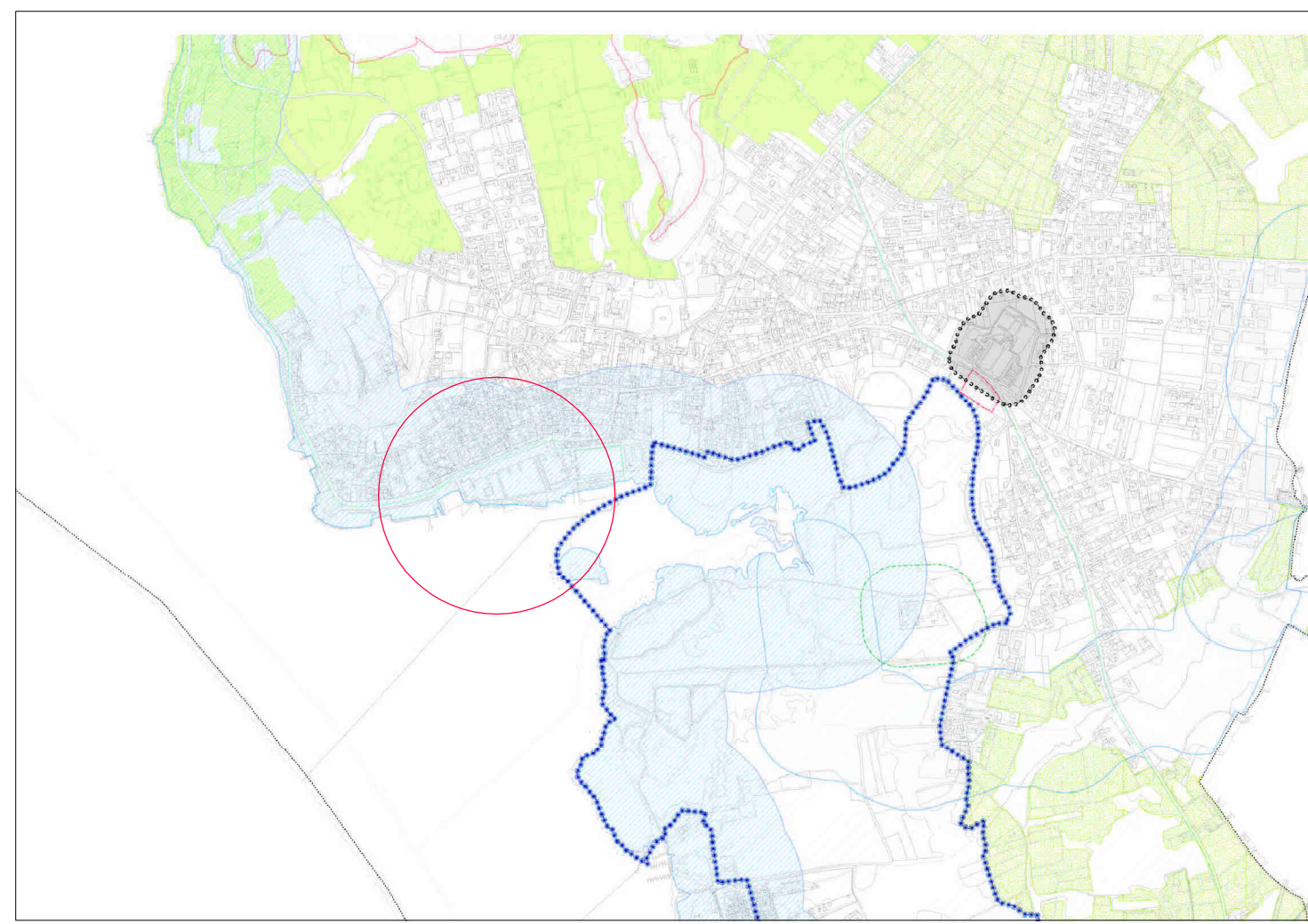

ESTRATTO VINCOLI

LEGENDA PGT

- Legenda**
- Confine comunale
  - Perimetro dell'urbano consolidato TUC
  - Tessuto storico
  - Perimetro tessuto storico
  - Aree soggette a PDC convenzionato
  - Ambiti di progettazione coordinata (APC)
  - Ambiti di trasformazione urbanistica (ATU)
- Tessuti**
- Tessuto celle densificazioni
  - Tessuto celle diffusioni
  - Tessuto celle dispersioni
  - Tessuto delle aree di pregio
  - Tessuto cel produttivo specializzato
  - Tessuto delle attività produttive e artigianali
  - Tessuto delle attività commerciali terziari
- Servizi**
- Aree per servizi esistenti
  - Aree per servizi in progetto
- Areei agronaturali**
- Areei agronaturali boscato trasformabili ai fini urbanistici
  - Areei agronaturali boscato trasformabile ai fini agricoli
  - Areei agronaturali boscato
  - Areei agronaturali boscato non trasformabile
  - Areei agronaturali agricolo di valenza paesaggistico e ambientale
  - Aree di valore paesaggistico ambientale ecologico
  - Areei agronaturali agricoli produttivi

- Vincoli**
- Vincolo litogeologico
  - Perimetro proprietà villa PR-1
  - Area di rispetto depuratore
  - Area di rispetto cimiteriale
  - Fascia di rispetto ferroviaria
  - Vincolo paesaggistico art. 17 Tutela paesistica ambiti di elevata naturalità
- Aree soggette a disciplina speciale**
- SIC- Palude Bruschera
  - ZPS- Canneti lago Maggiore
  - Area di valore storico architettonico
  - Fascia di rispetto stradale
- Viabilità**
- Limite di arretramento stradale
  - Previsioni rotatorie
  - Nuovi tracciati stradali e previsioni ampliamenti stradali
  - Viabilità privata ad uso pubblico
- Piste ciclopedonali**
- Rete ciclopedonale esistente/prevista
  - Rete ciclabile esistente/prevista
- Percorsi naturalistici**
- Rete pedonale esistente/prevista
  - Reti percorsi naturalistici esistenti

LEGENDA VINCOLI

- Legenda**
- Confine comunale
  - Fascia di rispetto vincolata D.Lgs. 22 gennaio 2004 n.42 (300m)
  - Fascia di rispetto vincolata D.Lgs. 22 gennaio 2004 n.42 (150m)
  - Zone di rispetto pozzi
  - Zona d'interesse archeologico
  - Vincolo paesaggistico territoriale
  - Vincolo paesaggistico art. 17 Tutela paesistica ambiti di elevata naturalità
  - Rispetto depuratore
  - ZPS
  - Area di rispetto cimiteriale
  - Areei agronaturali agricolo di valenza paesaggistico e ambientale
  - Areei agronaturali agricoli produttivi

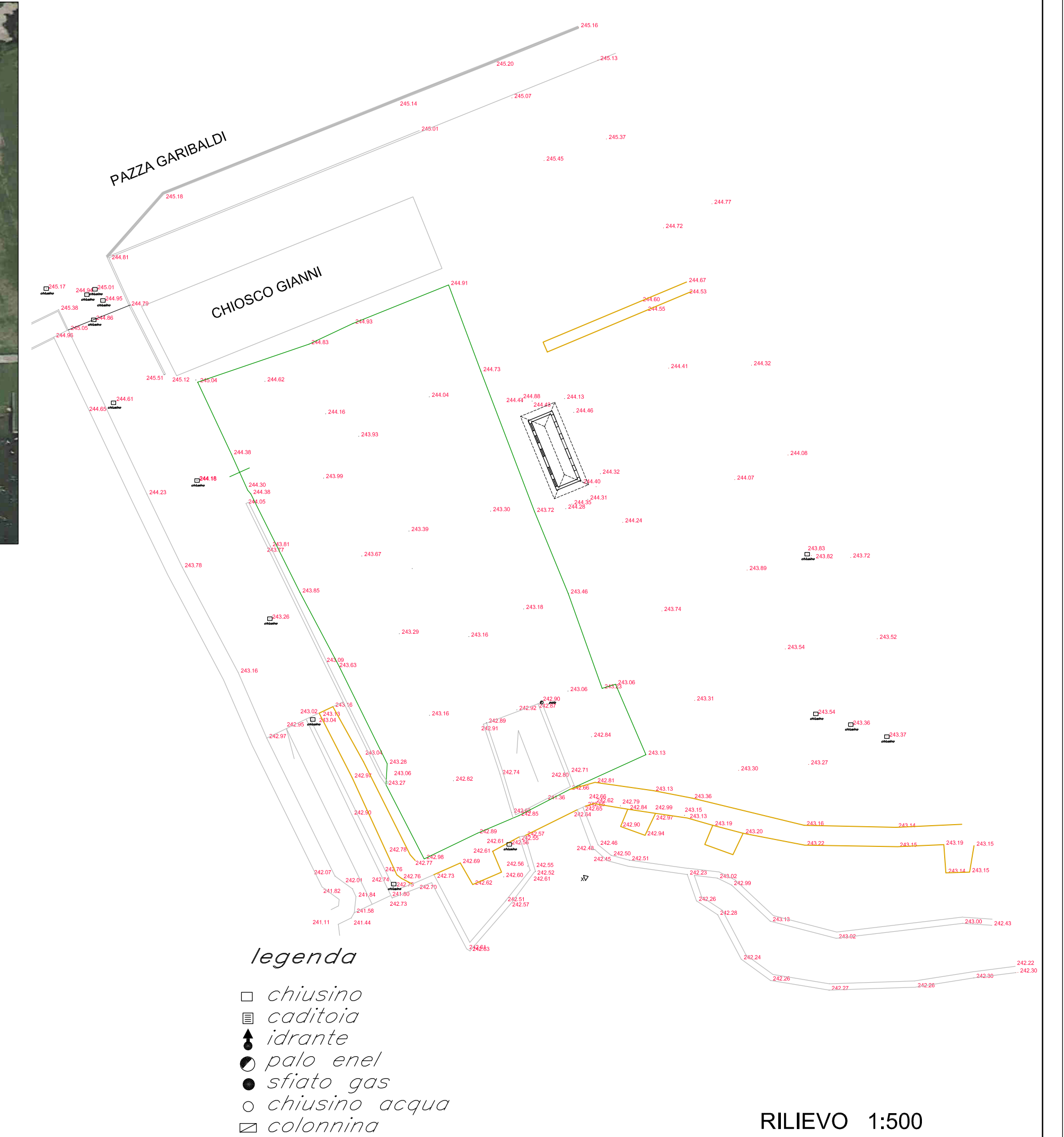
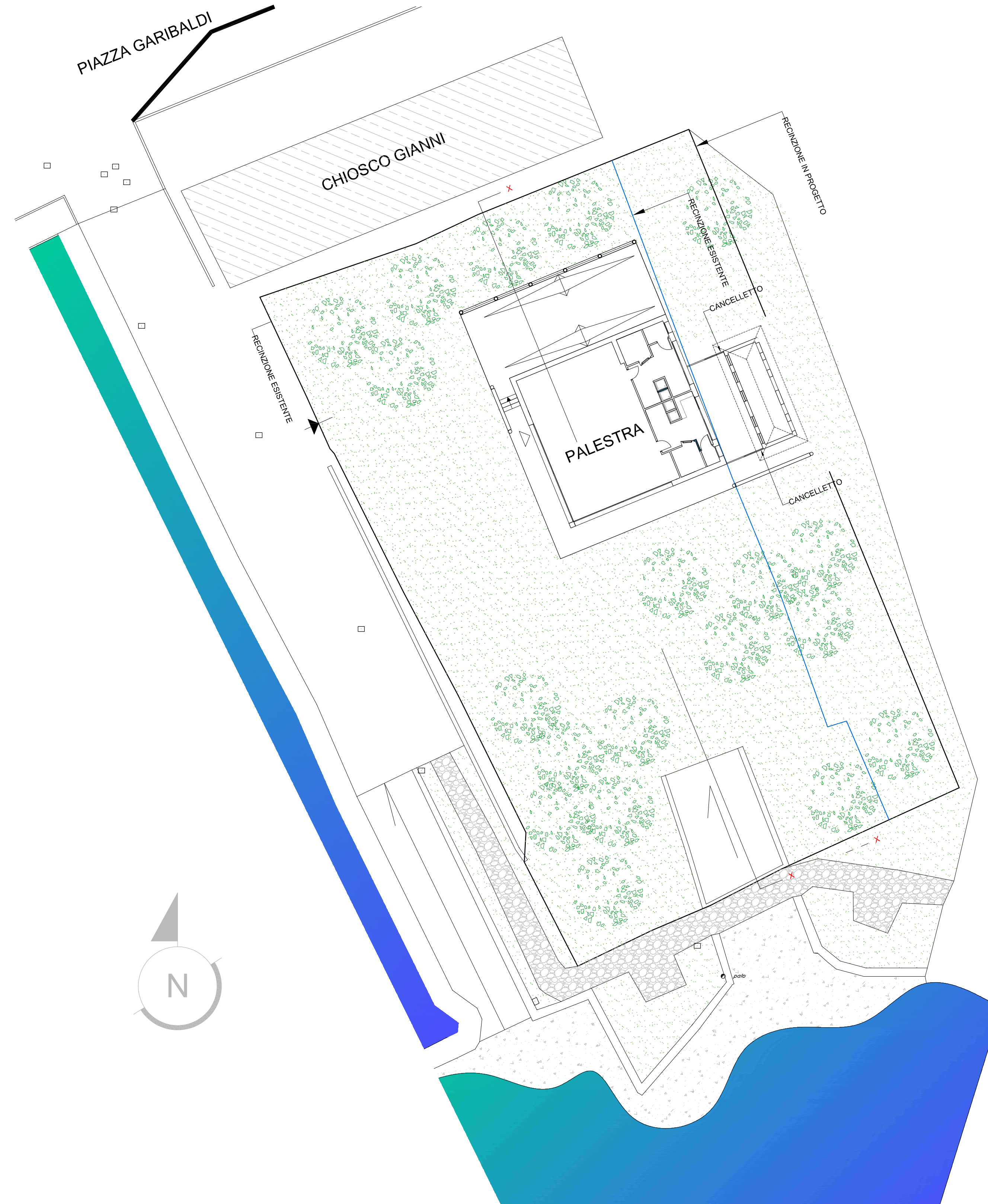

RILIEVO 1:500



AUTORIZZAZIONE PAESAGGISTICA  
PALESTRA CANOTTIERI



COMITENTE  
GHEZZI & ANNONI s.r.l.

CANTIERE

PROGETTISTI  
Giuliana Ribucci

RS Architettura

Via Manzoni, 41 - 21018 Sesto Calende (VA)  
tel +39 0331 913172 cell +39 329 8184570  
mail: architettura@rsarchitettura.it  
pec: giuliana.ribucci@rsarchitettura.it  
web: www.rsarchitettura.it

CODICE ELABORATO: 14012      PROGRESSIVO: T01      SCALA: come indicata  
TITOLO ELABORATO:

ESTRATTO MAPPA - ESTRATTO PGT  
ESTRATTO VINCOLI - ORTO FOTO  
RILIEVO - PLANIMETRIA

id.	rev.	oggetto revisione	redatto	controllato	approvato	data
00	00	00	RG	RG	RG	02/2019

codice lavoro: 14012\_180306\_PROGETTO CANOTTIERI      fase: A.P.