

Città di Angera
PIANO DI GOVERNO DEL TERRITORIO
 Piano delle Regole
 L.R. 12/05 art. 10

LOCALIZZAZIONE DELLE OSSERVAZIONI
 intero territorio
 Scala 1:5.000

PGT

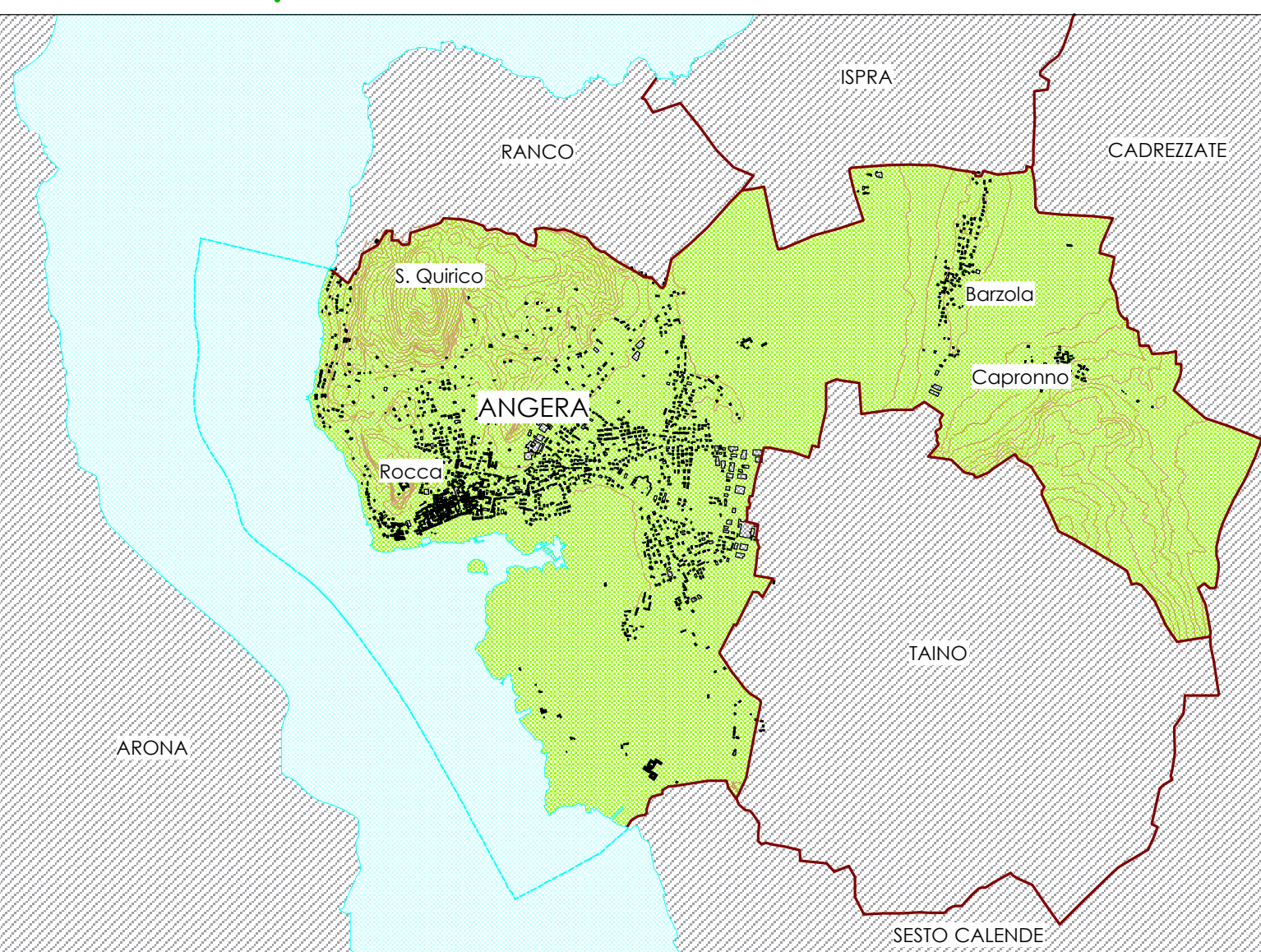

progettisti
 Claudio Scillieri architetto
 Silvia Ghiringhelli architetto

allegato
B

marzo 2011

LEGENDA	
	CONFINI COMUNALI
	NUOVI TRACCIATI VIARI
	PERIMETRO DEL TESSUTO URBANO CONSOLIDATO
	AMBITI DI PROGETTAZIONE COORDINATA
	ATTUAZIONE MEDIANTE PERMESSO DI COSTRUIRE CONVENZIONATO
	NUCLEI DI ANTICA FORMAZIONE
	AREE CON FUNZIONI NON RESIDENZIALI
	AREE DI CUI E' PREVISTA L'ATTUAZIONE MEDIANTE "AMBITI DI TRASFORMAZIONE URBANISTICA"
	LAGO E FASCIA COSTIERA
	AREE DESTINATE ALL'ESERCIZIO DELLE ATTIVITA' AGRICOLE
	AREE DI VALORE PAISAGGISTICO-AMBIENTALE ED ECOLOGICHE
	SPAZI PUBBLICI E DI USO PUBBLICO
	COMPARTO PER L'EDILIZIA RESIDENZIALE PUBBLICA
	LOCALIZZAZIONE OSSERVAZIONE NUMERO PROGRESSIVO / NUMERO PROTOCOLLO GENERALE
	BENI STORICO-ARTISTICO-MONUMENTALI
	EDIFICI CON CARATTERISTICHE FISICO-MORFOLOGICHE CHE CONNOTANO L'ESISTENTE
CA	CASCINA
R	RUSTICO
L	IN LINEA
DR	DIMORA RURALE
C	CASOTTO
VL	VILLINO
V	VILLA
CS	CASEGGIATO
S	SPECIALISTICO
AC	ARCHITETTURA CONTEMPORANEA