

# PIANO DI GOVERNO DEL TERRITORIO

## Piano dei Servizi

L.R. 12/05 art. 9

### SISTEMA DEI SERVIZI

SCHEDE DI VALUTAZIONE DELLE ATTREZZATURE A SERVIZIO DELLE FUNZIONI INSEDIATE NEL TERRITORIO COMUNALE

I istruzione

# PGT

elaborato modificato a seguito dell'accoglimento delle osservazioni

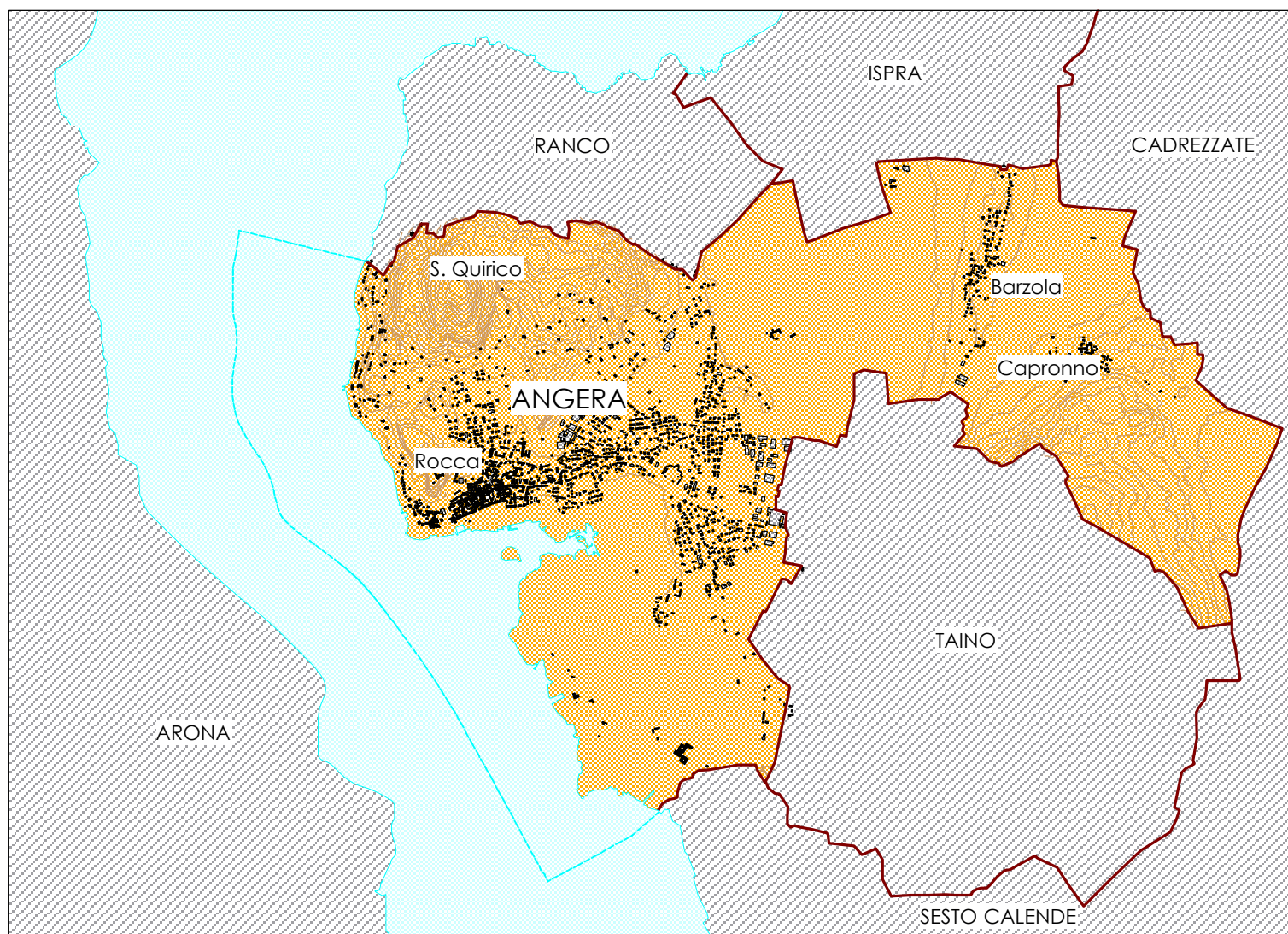

marzo 2011

progettisti

Claudio Scillieri architetto

Silvia Ghiringhelli architetto

elaborato

PS 3.3



**ISTRUZIONE**

<b>SCHEDA I 1</b>	<b>SCUOLA MATERNA</b>
<b>SCHEDA I 1</b>	<b>Nuova SCUOLA MATERNA</b>
<b>SCHEDA I 2</b>	<b>SCUOLA ELEMENTARE, PALESTRA</b>
<b>SCHEDA I 3</b>	<b>SCUOLA MEDIA E PALESTRA</b>
<b>SCHEDA I 4</b>	<b>MENSA SCUOLE</b>

## ISTRUZIONE

**SCHEDA I 1** **SCUOLA MATERNA**

<b>Località</b>	Angera centro
<b>Indirizzo</b>	Via A. Moro, 3
<b>Tipologia dell'attrezzatura</b>	Scuola Materna Asilo Infantile "Vedani"
<b>Caratteristiche dimensionali</b>	
Area complessiva	mq. 690,00
Superficie coperta	mq. 690,00
Superficie lorda di pavimento	mq. 690,00

**STATO DI FATTO**

<b>Descrizione</b>	
Edifici	La scuola materna è ospitata in un edificio non di proprietà nell'isolato occupato dall'Istituto Virgo Potens, al piano terra. Gli spazi per i bambini sono: 4 aule arredate con sedie e tavoli a norma e attrezzate con giochi per attività didattiche, 1 salone per accoglienza e attività didattiche collettive (spettacoli, feste), 1 laboratorio per attività didattiche speciali (lettura). Negli stessi spazi vengono svolte attività integrative (musica, psicomotricità, inglese, laboratorio di pittura, laboratorio 5 sensi, laboratorio artisti, laboratorio animazione alla lettura). Vi è una cucina interna, ma manca l'aula mensa.
Aree libere	Vi è un modesto spazio verde, attrezzato con giochi.

<b>Proprietà / Gestione</b>	Comunale.
-----------------------------	-----------

**QUALITA'**

<b>Stato di conservazione</b>	
Edifici	Per l'edificio sono previsti solo interventi di manutenzione ordinaria, ma lo stato di conservazione è carente. Inoltre, gli spazi interni appaiono insufficienti. Si segnala la mancanza di ripostigli per il materiale scolastico, i servizi igienici scarsi per il numero di bambini (totale 8 wc) e la mancanza dei servizi per i disabili. Inoltre la struttura non è dotata di un salone mensa e per il pranzo sono utilizzate le aule, di volta in volta attrezzate e ripulite. Non vi è una palestra, ma un'aula è utilizzata sia per attività di psicomotricità sia per il riposo pomeridiano.
Aree libere	Il cortile è troppo piccolo e mal attrezzato.

**ACCESSIBILITA'**

<b>Viabilità</b>	La scuola materna è raggiungibile a piedi dalle aree del centro storico ed è quindi in ottima posizione per essere utilizzato dai residenti;
<b>Sosta</b>	Vi è possibilità di parcheggiare in Piazza Garibaldi (parcheggi liberi; sosta a pagamento)
<b>Strutture architettoniche</b>	Buona accessibilità.

**FRUIBILITA'**

<b>Modalità di fruizione</b>	Regolata da orari
<b>Bacino di utenza</b>	Comunale (eccezionalmente Comuni limitrofi)
<b>Integrazione con il contesto urbano e compatibilità con le funzioni al contorno</b>	La scuola materna gode di un'ottima localizzazione in rapporto ai servizi del centro storico.

<b>Conformità alla qualità richiesta</b>	IN PARTE Struttura troppo piccola per le richieste di iscrizioni
--	---

<b>SCHEDA I 1</b>	<b>Nuova SCUOLA MATERNA</b>
<b>PROGETTO</b>	
<b>Opere in progetto</b>	Nuova scuola materna
<b>Costo di acquisizione dell'area</b>	Area di proprietà comunale ed aree in cessione gratuita da parte della S.G.I.M.
<b>Costi di realizzazione dell'intervento</b>	€ 1.400.000,00
<b>Modalità di intervento</b>	<input checked="" type="checkbox"/> Programma triennale opere pubbliche <input type="checkbox"/> Altre risorse comunali <input type="checkbox"/> Intervento privato copertura finanziaria incompleta
<b>Superficie da considerare per la verifica di cui al comma 3, art. 9, L.R. 12/05 (18 mq./ab.)</b>	<b>mq. 5.000,00</b>
<b>NOTE</b>	---
<b>data</b>	marzo 2011

## ISTRUZIONE

SCHEDA I 2		SCUOLA ELEMENTARE, PALESTRA
<b>Località</b>	Angera centro	
<b>Indirizzo</b>	Via Dante, 2	
<b>Tipologia dell'attrezzatura</b>	Scuola elementare, palestra	
<b>Caratteristiche dimensionali</b>		
Area complessiva	mq.	6.743,00
Superficie coperta	mq.	1.190,00
Superficie lorda di pavimento	mq.	2.180,00
<b>STATO DI FATTO</b>		
<b>Descrizione</b>		
Edifici	L'edificio che ospita la scuola elementare statale è un edificio a due piani su pianta ad U, con la facciata principale rivolta verso Via Dante. All'interno vi sono 15 aule per attività didattiche, mentre le attività didattiche collettive si svolgono nell'atrio e nel cortile. Per attività didattiche speciali vi sono: 1 laboratorio di informatica, 1 aula di psicomotricità, 1 aula proiezioni, 1 laboratorio linguistico; per attività integrative vi è 1 laboratorio artistico, mentre 1 laboratorio musicale è in allestimento; inoltre è presente una biblioteca per alunni. L'ala ovest dell'edificio ospita la mensa; l'ala est è occupata dalla palestra.	
Aree libere	Cortile antistante l'edificio, utilizzato per il gioco e le attività didattiche collettive e spazio alle spalle del complesso con campetti gioco.	
<b>Proprietà / Gestione</b>	Comunale	
<b>QUALITA'</b>		
<b>Stato di conservazione</b>		
Edifici	Interventi di manutenzione straordinaria (pavimenti, serramenti, tapparelle, tetto, porte, tinteggiatura) di recente ultimazione o previsti. Il numero degli spazi a disposizione è abbastanza buono, ma manca una sala capiente (100 persone) per realizzare corsi di formazione per tutto il personale scolastico. Lo stato di conservazione dei servizi igienici è buono, ma mancano riscaldamento e acqua calda.	
Aree libere	---	
<b>ACCESSIBILITA'</b>		
<b>Viabilità</b>	Le scuole sono facilmente raggiungibili dalle aree del centro storico.	
<b>Sosta</b>	Per chi accompagna i figli in auto vi è carenza di spazi di parcheggio; la sosta avviene in Via Madonnina, Via Piazzi o nella zona dell'Ospedale.	
<b>Strutture architettoniche</b>	Buona accessibilità.	
<b>FRUIBILITA'</b>		
<b>Modalità di fruizione</b>	Orari.	
<b>Bacino di utenza</b>	Comunale (più raro, sovracomunale)	
<b>Integrazione con il contesto urbano e compatibilità con le funzioni al contorno</b>	La scuola gode di un'ottima localizzazione in rapporto ai servizi del centro storico (biblioteca).	
<b>Conformità alla qualità richiesta</b>	IN PARTE	
<b>Superficie da considerare per la verifica di cui al comma 3, art. 9, L.R. 12/05 (18 mq./ab.)</b>	<b>mq. 6.743,00</b>	
<b>NOTE</b>	Progetto di adeguamento in corso Sistemazione facciate (anno 2008) – costo complessivo € 485.000,00	
<b>data</b>	marzo 2011	

## ISTRUZIONE

SCHEDA I 3		SCUOLA MEDIA E PALESTRA
<b>Località</b>	Angera centro	
<b>Indirizzo</b>	Via Dante, 4	
<b>Tipologia dell'attrezzatura</b>	Scuola media e palestra	
<b>Caratteristiche dimensionali</b>		
Area complessiva	mq. 5.270,00	
Superficie coperta	mq. 1.500,00 (edificio scolastico) 680,00 (palestra)	
Superficie lorda di pavimento	mq. 1.500,00 (edificio scolastico) 680,00 (palestra)	
<b>STATO DI FATTO</b>		
<b>Descrizione</b>		
Edifici	L'edificio che ospita la scuola media si sviluppa al piano terreno, su pianta articolata. Vi sono 13 aule per attività didattiche curricolari. Al piano interrato vi sono spazi per laboratori ed attività didattiche collettive, ma sono da riattivare con opere di adeguamento (messa a norma) per garantire abitabilità degli spazi e accessibilità. 2 aule sono dedicate ad attività didattiche speciali (informatica, musica); la mensa è allestita in locali esterni all'istituto (Via Piazzini).	
Aree libere	La palestra di Via Monterosa fa parte della struttura della Scuola Media Comunale. E' utilizzata in orario scolastico dagli alunni della scuola; in orario extrascolastico (pomeriggi e ore serali) è invece destinata ad attività sportive diverse (pallavolo, basket, tennis tavolo, ginnastica per la terza età) Sabato e domenica la palestra è riservata ad attività di campionato.	
<b>Proprietà / Gestione</b>	Comunale; per le attività extrascolastiche non viene stipulato contratto, ma le società che utilizzano gli spazi pagano le pulizie dei locali.	
<b>QUALITA'</b>		
<b>Stato di conservazione</b>		
Edifici	Gli spazi delle aule curricolari sono poco funzionali per la disposizione delle aule; da ristrutturare e/o ridefinire gli sgabuzzini presenti in molte aule; inoltre, occorre definire ed attrezzare: aula multimediale, aula musica, aula artistica, aula tecnologia / scienze.	
Aree libere	Necessari interventi di manutenzione alla scala esterna e interventi urgenti per infiltrazioni d'acqua.	
<b>ACCESSIBILITA'</b>		
<b>Viabilità</b>	Le scuole sono facilmente raggiungibili dalle aree del centro storico. Alla palestra si può accedere direttamente dall'edificio della Scuola Media; l'accesso carraio avviene dai cancelli del plesso scolastico Elementari-Medie in Via Dante Alighieri-Madonnina;	
<b>Sosta</b>	Per chi accompagna i figli in auto vi è carenza di spazi di parcheggio; la sosta avviene in Via Madonnina, Via Piazzini o nella zona dell' Ospedale; per la palestra il parcheggio avviene nelle aree libere.	
<b>Strutture architettoniche</b>	Buona accessibilità.	
<b>FRUIBILITA'</b>		
<b>Modalità di fruizione</b>	Regolamentata da orari	
<b>Bacino di utenza</b>	Comunale, sovracomunale (comuni limitrofi)	
<b>Integrazione con il contesto urbano e compatibilità con le funzioni al contorno</b>	La scuola gode di un'ottima localizzazione in rapporto ai servizi del centro storico (biblioteca, mensa). La palestra è integrata con il sistema scolastico comunale.	
<b>Conformità alla qualità richiesta</b>	IN PARTE	

<b>SCHEDA I 3</b>	<b>SCUOLA MEDIA E PALESTRA</b>
<b>PROGETTO</b>	
<b>Opere di adeguamento alla qualità richiesta</b>	<i>Progetto di adeguamento in corso di definizione da parte di studio apposito commissionato da A.C.</i>
<b>Costi di adeguamento</b>	<i>da reperire con richiesta Fondi regionali</i>
<b>Modalità di intervento</b>	<i>Progetto di adeguamento in corso di definizione</i>
<b>Superficie da considerare per la verifica di cui al comma 3, art. 9, L.R. 12/05 (18 mq./ab.)</b>	<b>mq. 6.743,00</b>
<b>NOTE</b>	---
<b>data</b>	<i>marzo 2011</i>



## ISTRUZIONE

SCHEDA I 4		MENSA SCUOLE
<b>Località</b>	Angera centro	
<b>Indirizzo</b>	Via Piazzai	
<b>Tipologia dell'attrezzatura</b>	Mensa scuole medie	
<b>Caratteristiche dimensionali</b>		
Area complessiva	mq.	836,00
Superficie coperta	mq.	836,00
Superficie lorda di pavimento	mq.	836,00
<b>STATO DI FATTO</b>		
<b>Descrizione</b>		
Edifici	La mensa è ospitata al piano terreno di un palazzo di proprietà comunale ubicato in Via Piazzai.	
Aree libere	---	
<b>Proprietà / Gestione</b>	Comunale	
<b>QUALITA'</b>		
<b>Stato di conservazione</b>		
Edifici	Buono.	
Aree libere	---	
<b>ACCESSIBILITA'</b>		
<b>Viabilità</b>	La mensa è raggiungibile a piedi dalle vicine scuole medie.	
<b>Sosta</b>	---	
<b>Strutture architettoniche</b>	Buona accessibilità.	
<b>FRUIBILITA'</b>		
<b>Modalità di fruizione</b>	Regolamentata da orari	
<b>Bacino di utenza</b>	Scuole comunali (scuola media)	
<b>Integrazione con il contesto urbano e compatibilità con le funzioni al contorno</b>		
<b>Conformità alla qualità richiesta</b>	SI	
<b>Superficie da considerare per la verifica di cui al comma 3, art. 9, L.R. 12/05 (18 mq./ab.)</b>	<b>mq. 836,00</b>	
<b>PROGETTO</b>		
<b>Opere di adeguamento alla qualità richiesta</b>	Trasferimento della mensa nell'ala della scuola elementare lasciata libera dall'Asilo. Nei locali della mensa verrà collocato il Centro Diurno Anziani	
<b>Costi di adeguamento</b>	€ 30.000,00	
<b>Modalità di intervento</b>	Programma triennale delle opere pubbliche	
<b>NOTE</b>	---	
<b>data</b>	marzo 2011	

## ISTRUZIONE

## Allegati

SCHEDA	N.	Località	Indirizzo	Tipologia dell'attrezzatura
I	1	Angera centro	Via Aldo Moro, 3	Scuola Materna Asilo Infantile Vedani Nuova scuola materna
		Veduta aerea esistente		---
		Veduta aerea nuova scuola materna		---
		Localizzazione specifica		scala 1:2.000
		Documentazione fotografica		scala 1:2.000
		Pianta piano terra		scala 1:250
I	2	Angera centro	Via Dante, 2	Scuola elementare
		Veduta aerea		---
		Localizzazione specifica		scala 1:2.000
		Descrizione tipologica e funzionale		scala 1:1.000
		Documentazione fotografica		scala 1:2.000
		Pianta piano terra, primo, seminterrato (scuola)		scala 1:200
		Pianta piano terra		Scala 1:200
I	3	Angera centro	Via Dante, 4	Scuola media, Palestra
		Veduta aerea		---
		Localizzazione specifica		scala 1:2.000
		Descrizione tipologica e funzionale		scala 1:1.000
		Documentazione fotografica		scala 1:2.000
		Documentazione fotografica		scala 1:2.000
		Pianta piano terra, interrato (scuola)		scala 1:200
		Pianta (palestra Via Monterosa)		scala 1:200
I	4	Angera centro	Via Piazzi	Mensa scuole
		Veduta aerea		---
		Localizzazione specifica		scala 1:2.000
		Descrizione tipologica e funzionale		scala 1:500
		Documentazione fotografica		scala 1:2.000
		Pianta		scala 1:100

**ATTREZZATURE A SERVIZIO DELLE FUNZIONI INSEDIATE E INSEDIABILI**

SCHEDA | 1

**Località** Angera centro

**Indirizzo** Via A. Moro, 3

**Tipologia dell'attrezzatura** Scuola Materna Asilo Infantile "Vedani"



**Contenuto  
data volo**

*Veduta aerea  
novembre 2003*

**ATTREZZATURE A SERVIZIO DELLE FUNZIONI INSEDIATE E INSEDIABILI**

SCHEDA | 1

**Località** Angera  
**Indirizzo** Via Arena  
**Tipologia dell'attrezzatura** Area per nuova scuola materna



**Contenuto**  
**data volo**

*Veduta aerea*  
novembre 2003

## ATTREZZATURE A SERVIZIO DELLE FUNZIONI INSEDIATE E INSEDIABILI

SCHEDA | 1

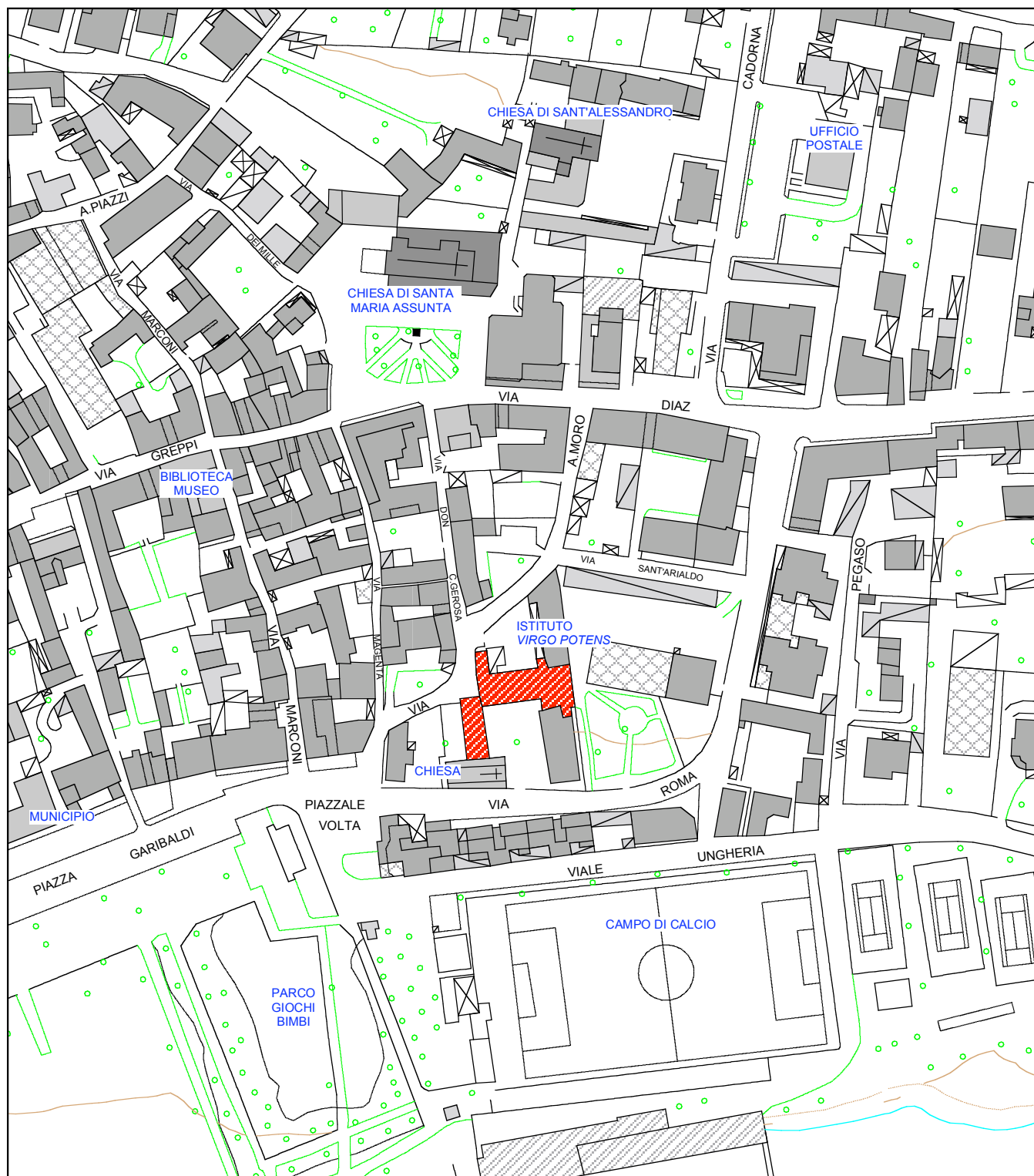
**Località** Angera centro**Indirizzo** Via A. Moro, 3**Tipologia dell'attrezzatura** Scuola Materna Asilo Infantile "Vedani"**Contenuto** Localizzazione specifica**scala** 1:2.000**data** aggiornamento novembre 2008

# RILEVAMENTO DEI SERVIZI PER USO RESIDENZIALE

SCHEDA | 1

**Località** Angera centro

**Indirizzo** Via A. Moro, 3

**Tipologia dell'attrezzatura** Scuola Materna Asilo Infantile "Vedani"

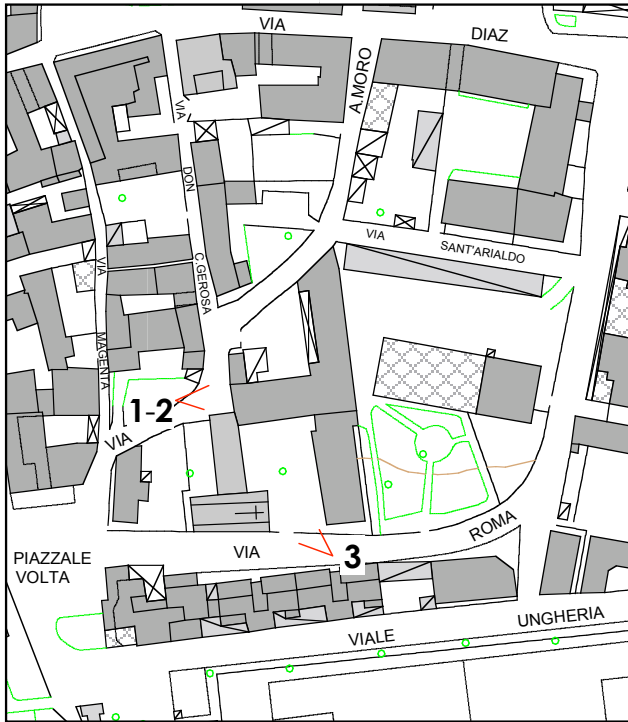

**1** Edificio scolastico  
ripresa fotografica da Via A. Moro



**2** Edificio scolastico (ingresso)  
ripresa fotografica da Via A. Moro



**3** Cannello su Via Roma

**Contenuto** Documentazione fotografica

**scala** 1:2.000

**data** aggiornamento novembre 2008

## ATTREZZATURE A SERVIZIO DELLE FUNZIONI INSEDIATE E INSEDIABILI

SCHEMA | 1

Località Angera centro

Indirizzo Via A. Moro, 3

Tipologia dell'attrezzatura Scuola Materna Asilo Infantile "Vedani"

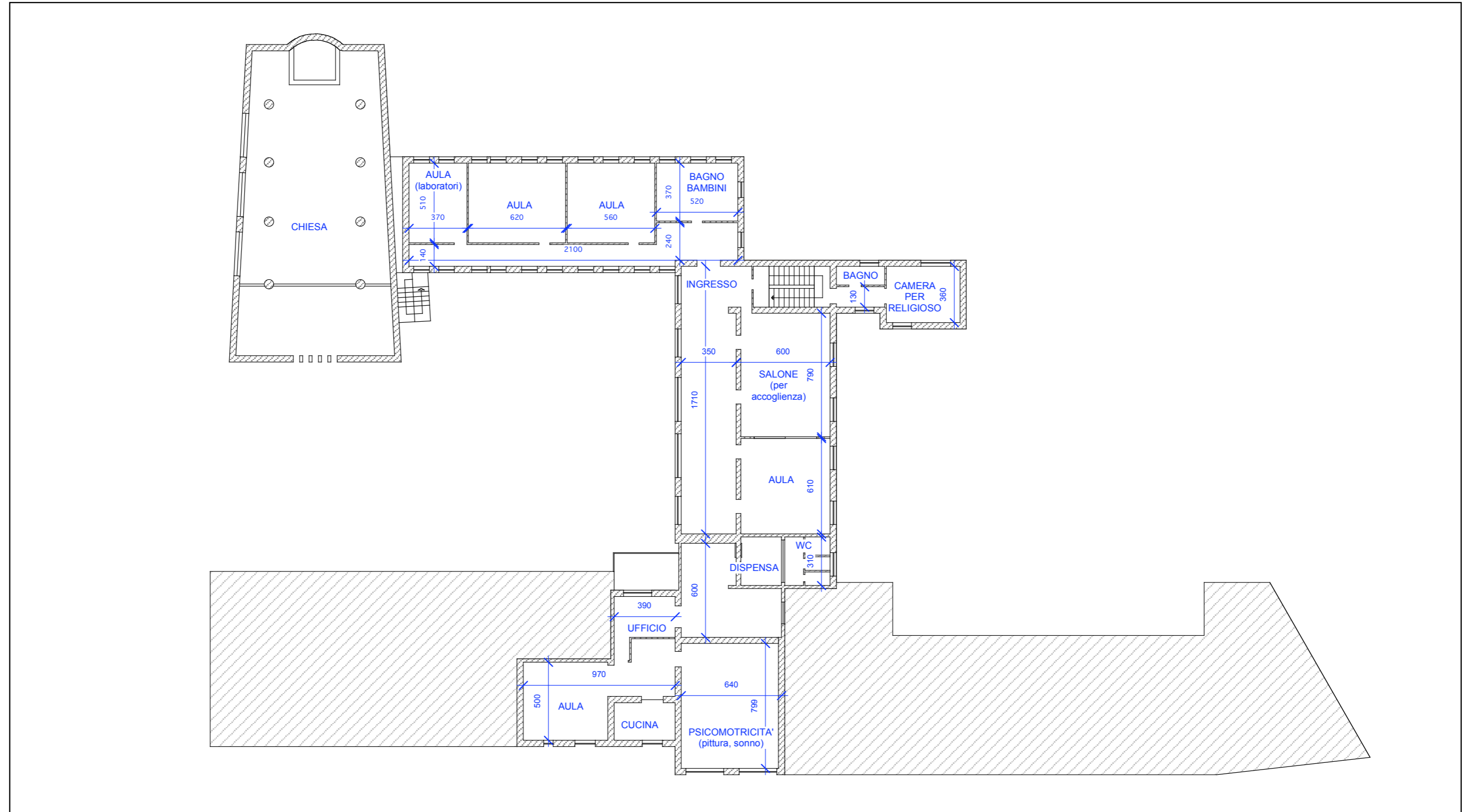

Contenuto

Pianta piano terra

scala

1:250

data

aggiornamento novembre 2008

**ATTREZZATURE A SERVIZIO DELLE FUNZIONI INSEDIATE E INSEDIABILI**

SCHEDA I 2-3 AS 4

**Località** Angera centro

**Indirizzo** Via Dante Alighieri, 2-4

**Tipologia dell'attrezzatura** complesso scuola elementare - scuola media - palestra

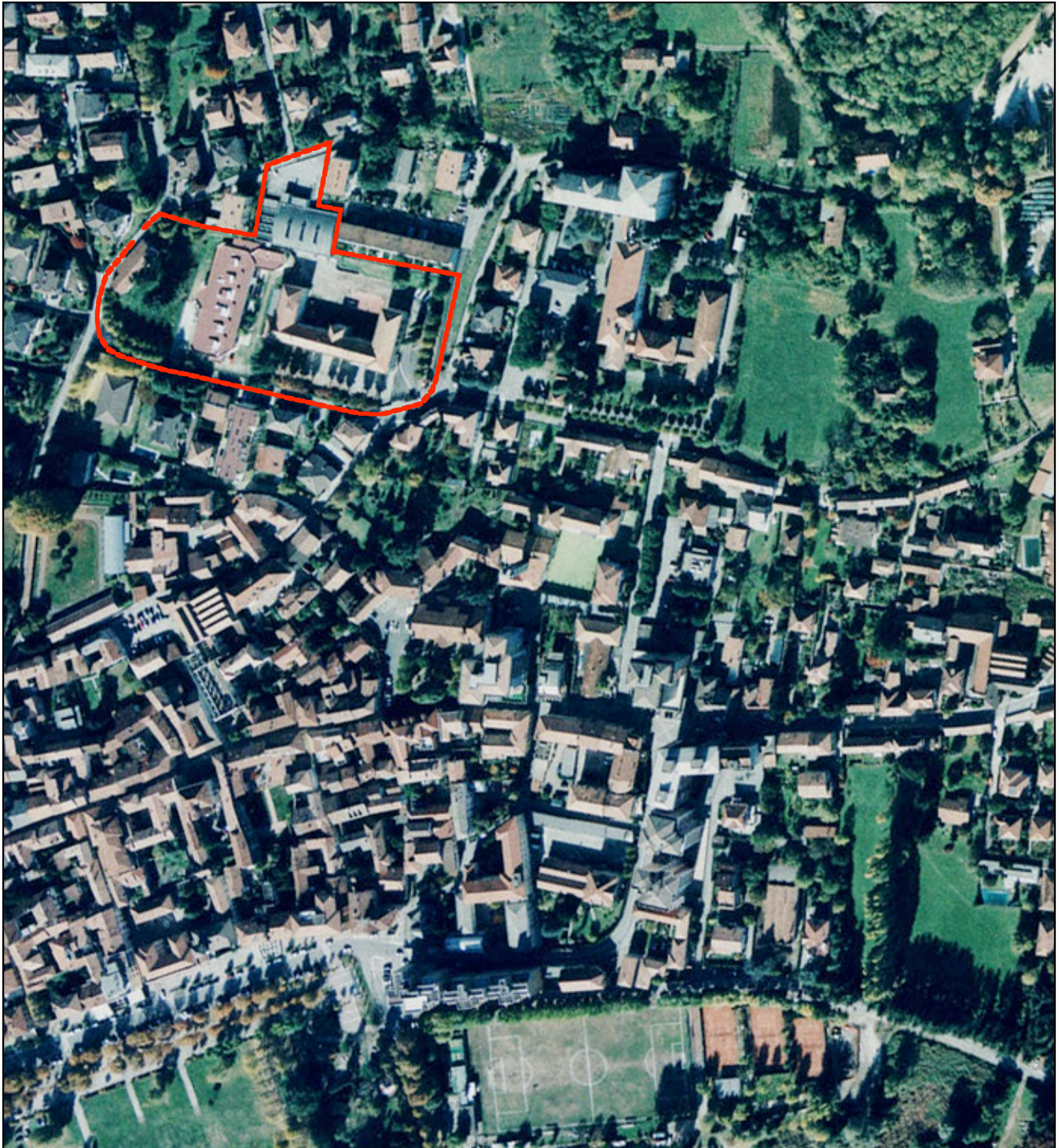

**Contenuto**  
**data volo**

*Veduta aerea*  
novembre 2003



**ATTREZZATURE A SERVIZIO DELLE FUNZIONI INSEDIATE E INSEDIABILI**

SCHEDA 12-3 AS 4

**Località** Angera centro

**Indirizzo** Via Dante Alighieri, 2-4

**Tipologia dell'attrezzatura** complesso scuola elementare - scuola media - palestra

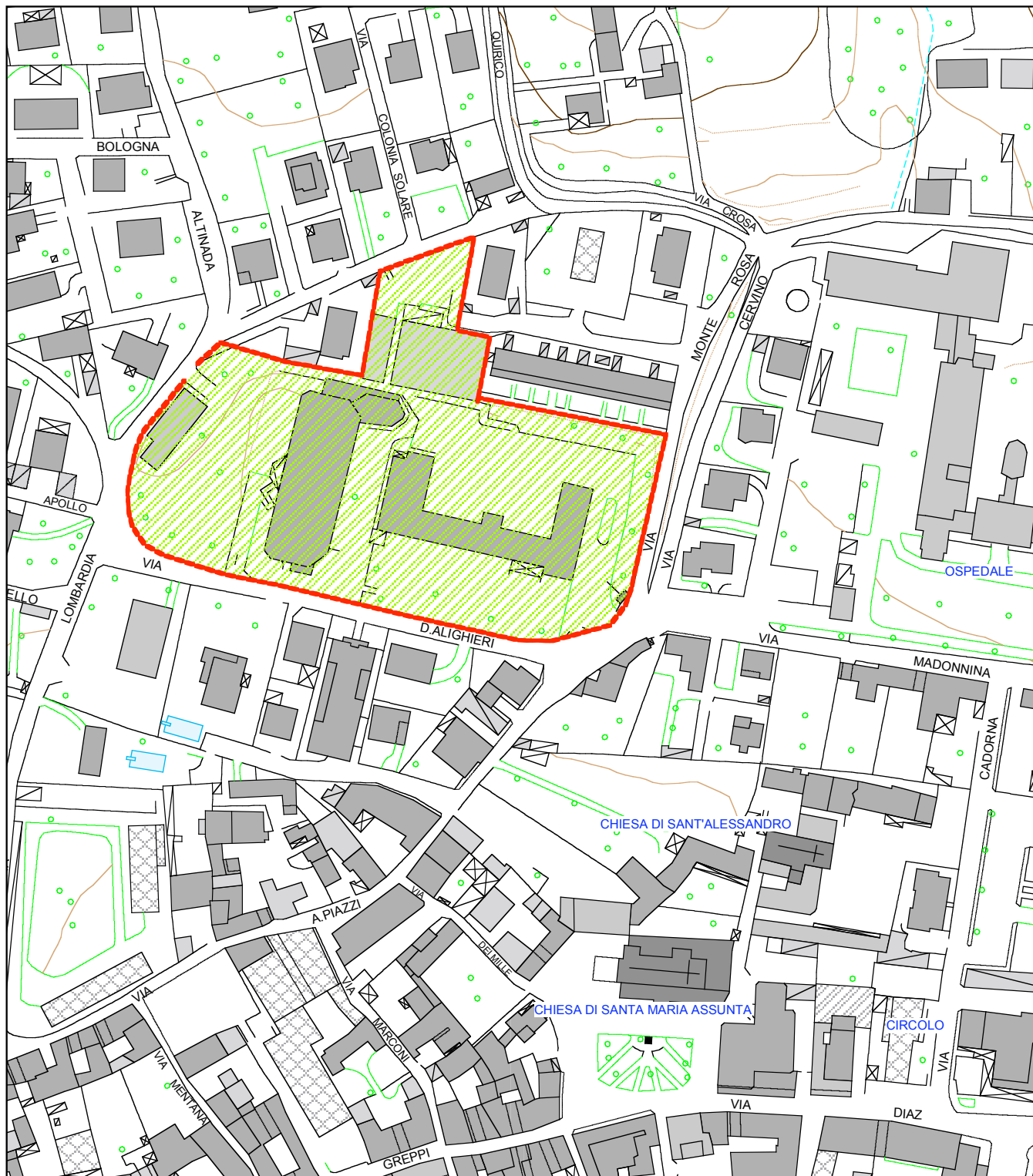

**Contenuto**

Localizzazione specifica

**scala**

1:2.000

**data**

aggiornamento novembre 2008

**ATTREZZATURE A SERVIZIO DELLE FUNZIONI INSEDIATE E INSEDIABILI**

SCHEDA 12

**Località** Angera centro  
**Indirizzo** Via Dante Alighieri, 2  
**Tipologia dell'attrezzatura** scuola elementare statale

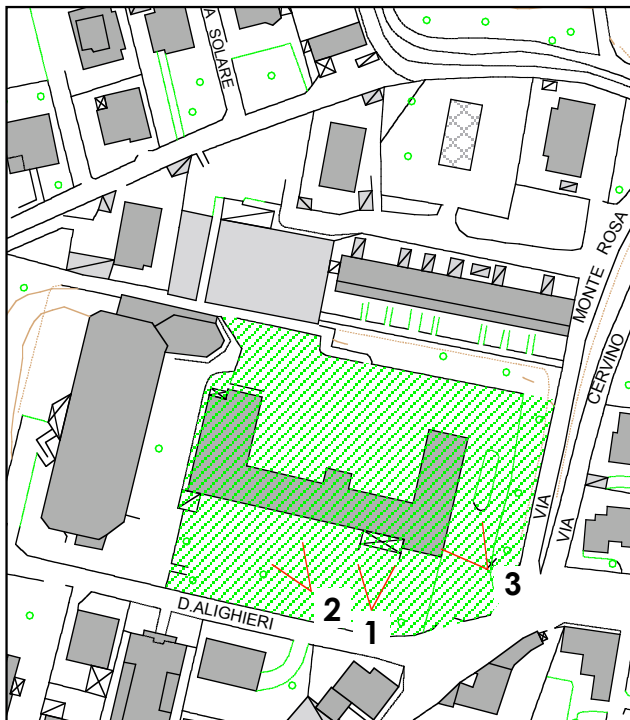

**1** Edificio scolastico  
veduta dell'ingresso



**2** Edificio scolastico  
veduta generale



**3** Edificio scolastico  
ingresso segreteria e palestra

**Contenuto** Documentazione fotografica  
**scala** 1:2.000  
**data** aggiornamento novembre 2008

**ATTREZZATURE A SERVIZIO DELLE FUNZIONI INSEDIATE E INSEDIABILI**

SCHEDA 12

**Località** Angera centro  
**Indirizzo** Via Dante Alighieri, 2  
**Tipologia dell'attrezzatura** scuola elementare statale



**Contenuto**  
**data volo**

*Veduta aerea*  
novembre 2003

## ATTREZZATURE A SERVIZIO DELLE FUNZIONI INSEDIATE E INSEDIABILI

SCHEDA 12

**Località** Angera centro

**Indirizzo** Via Dante Alighieri, 2

**Tipologia dell'attrezzatura** scuola elementare statale

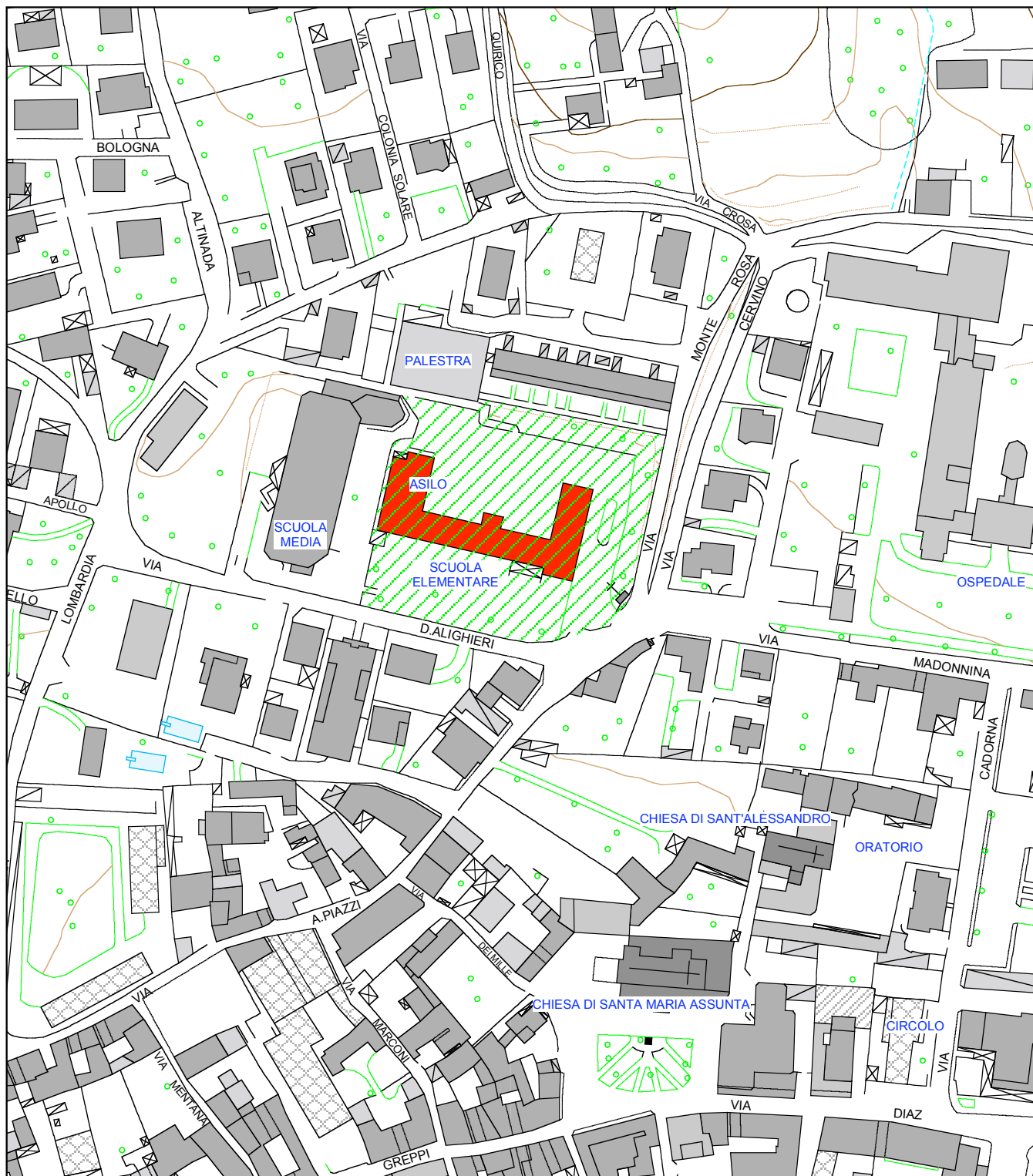

**Contenuto** Localizzazione specifica

**scala** 1:2.000

**data** aggiornamento novembre 2008

## ATTREZZATURE A SERVIZIO DELLE FUNZIONI INSEDIATE E INSEDIABILI

SCHEMA 12

**Località** Angera centro  
**Indirizzo** Via Dante Alighieri, 2  
**Tipologia dell'attrezzatura** scuola elementare statale

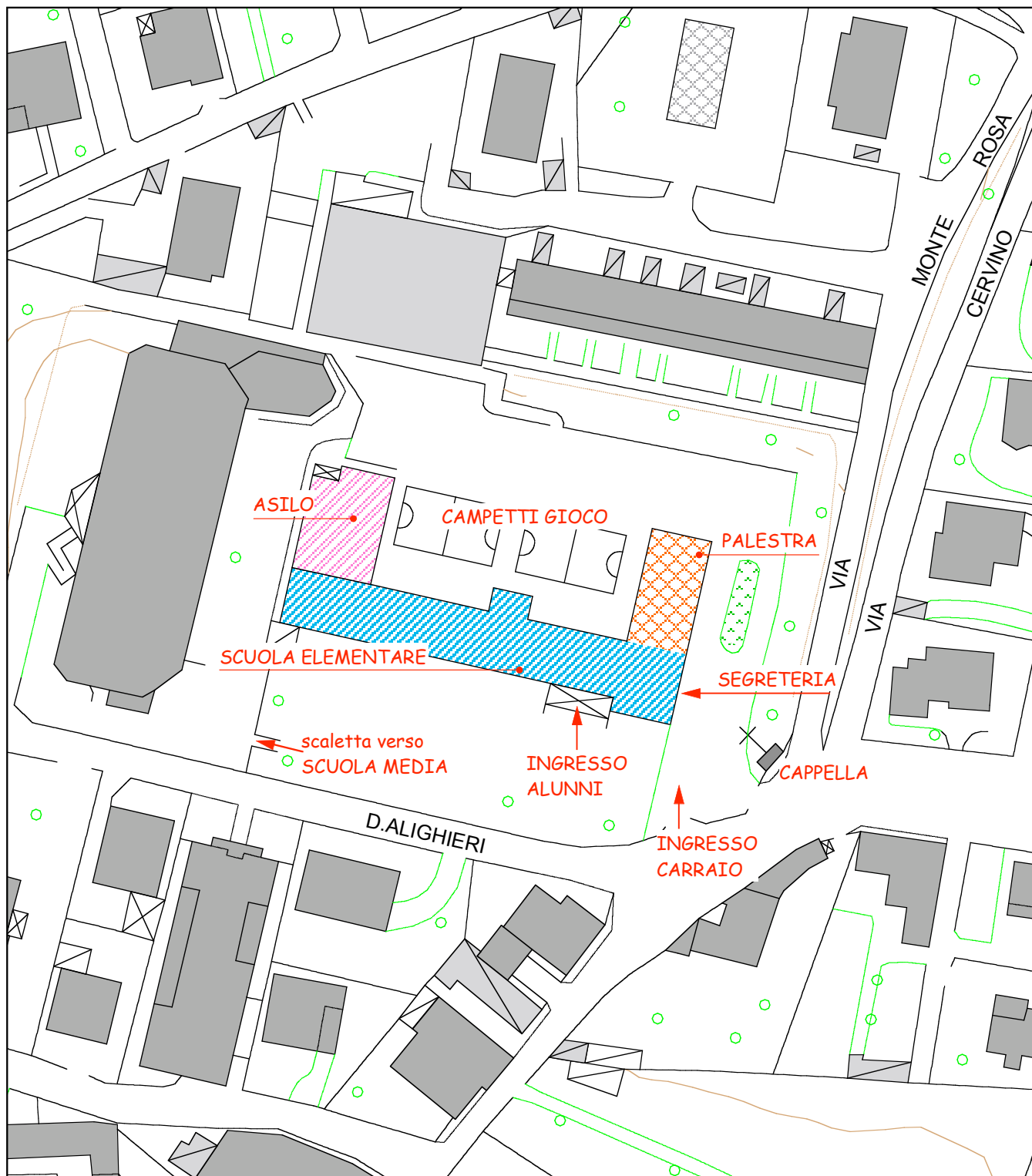

**Contenuto** Descrizione tipologica e funzionale  
**scala** 1:1.000  
**data** aggiornamento novembre 2008

ATTREZZATURE A SERVIZIO DELLE FUNZIONI INSEDIATE E INSEDIABILI

SCHEDA 12

Località Angera centro

Indirizzo Via Dante Alighieri, 2

Tipologia dell'attrezzatura Scuola elementare statale

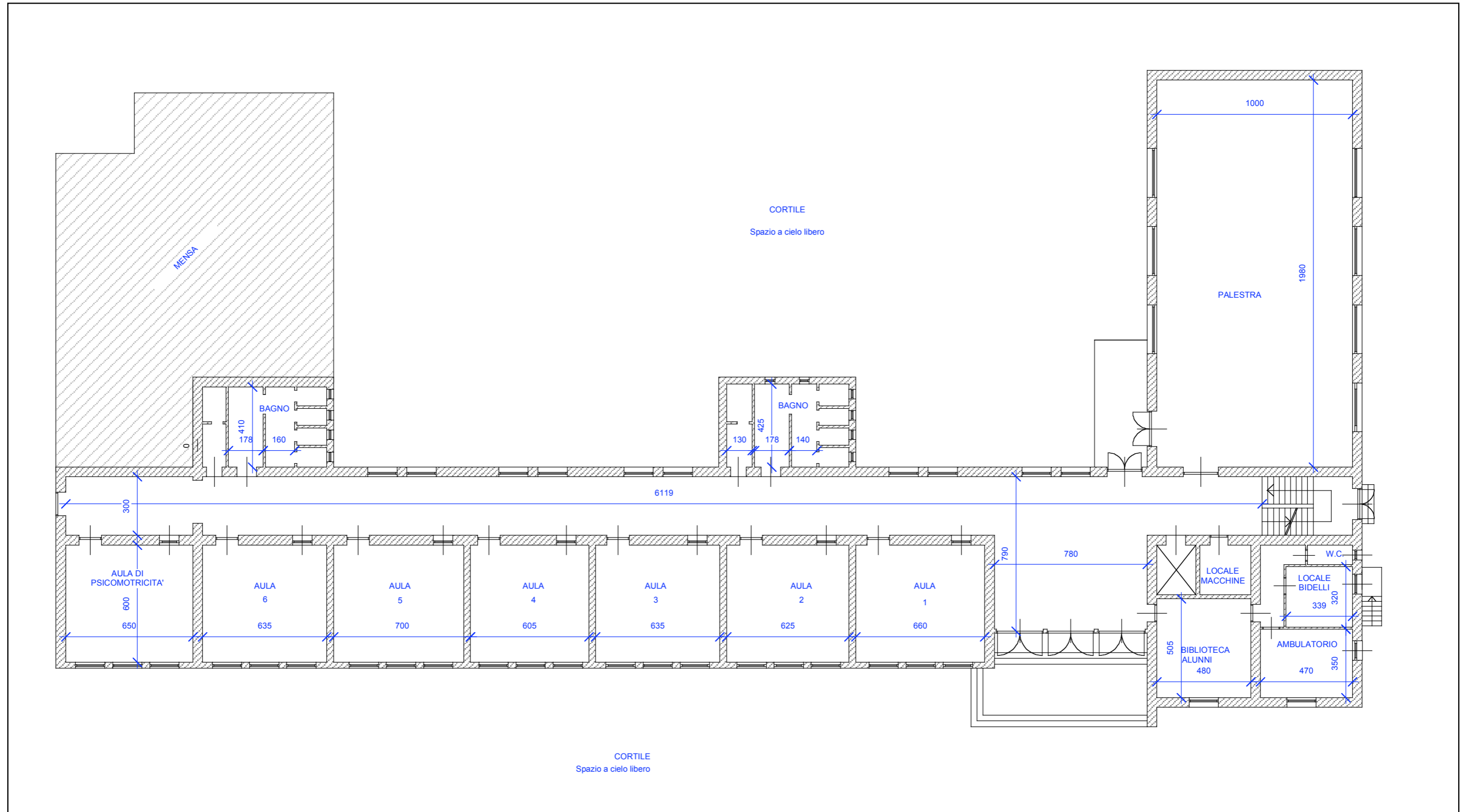

Contenuto Pianta piano terra

scala 1:200

data aggiornamento novembre 2008

ATTREZZATURE A SERVIZIO DELLE FUNZIONI INSEDIATE E INSEDIABILI

SCHEDA 12

Località Angera centro

Indirizzo Via Dante Alighieri, 2

Tipologia dell'attrezzatura Scuola elementare statale

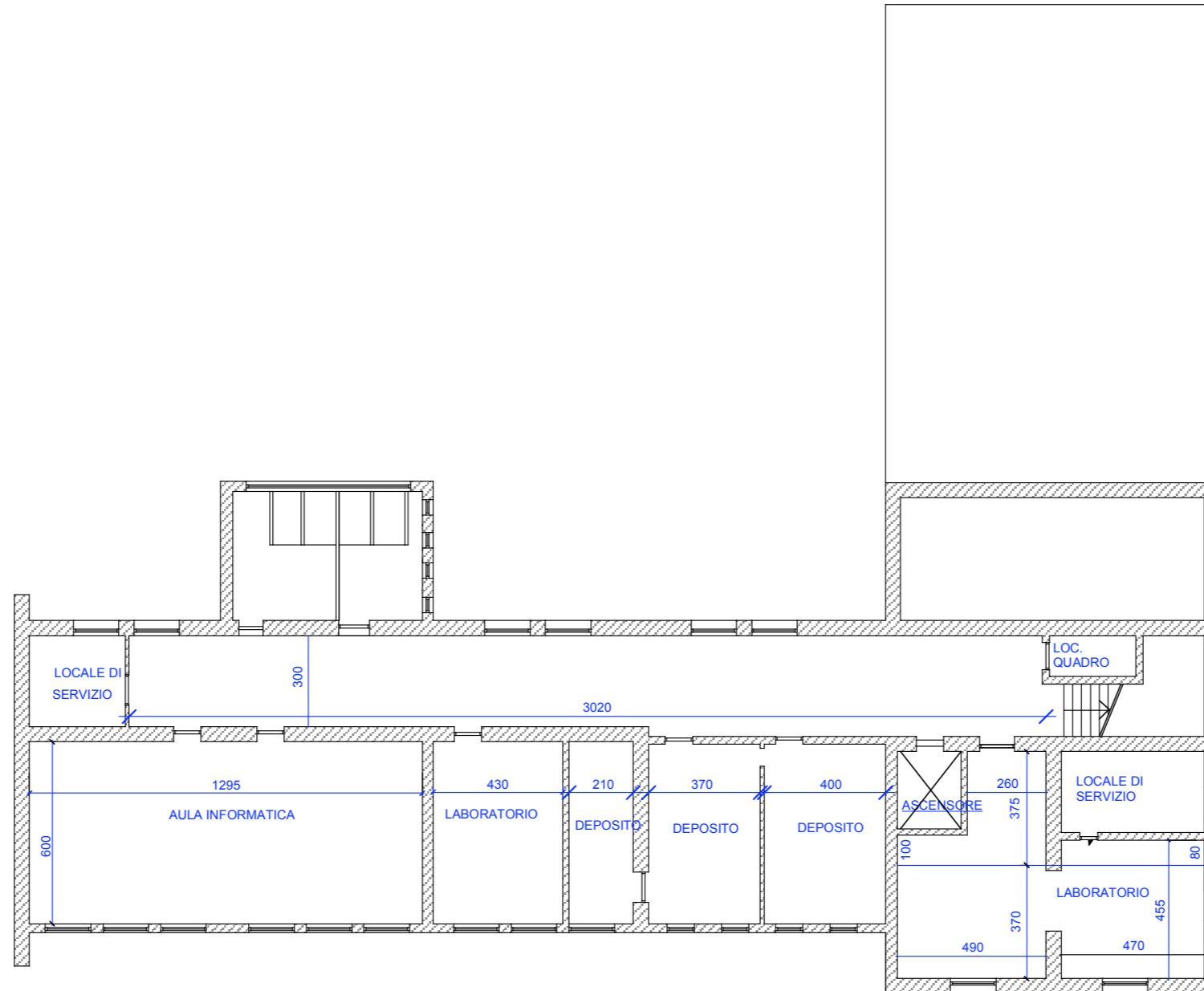

Contenuto

Pianta piano seminterrato

scala

1:200

data

aggiornamento novembre 2008

## ATTREZZATURE A SERVIZIO DELLE FUNZIONI INSEDIATE E INSEDIABILI

SCHEDA 12

Località Angera centro

Indirizzo Via Dante Alighieri, 2

Tipologia dell'attrezzatura Scuola elementare statale

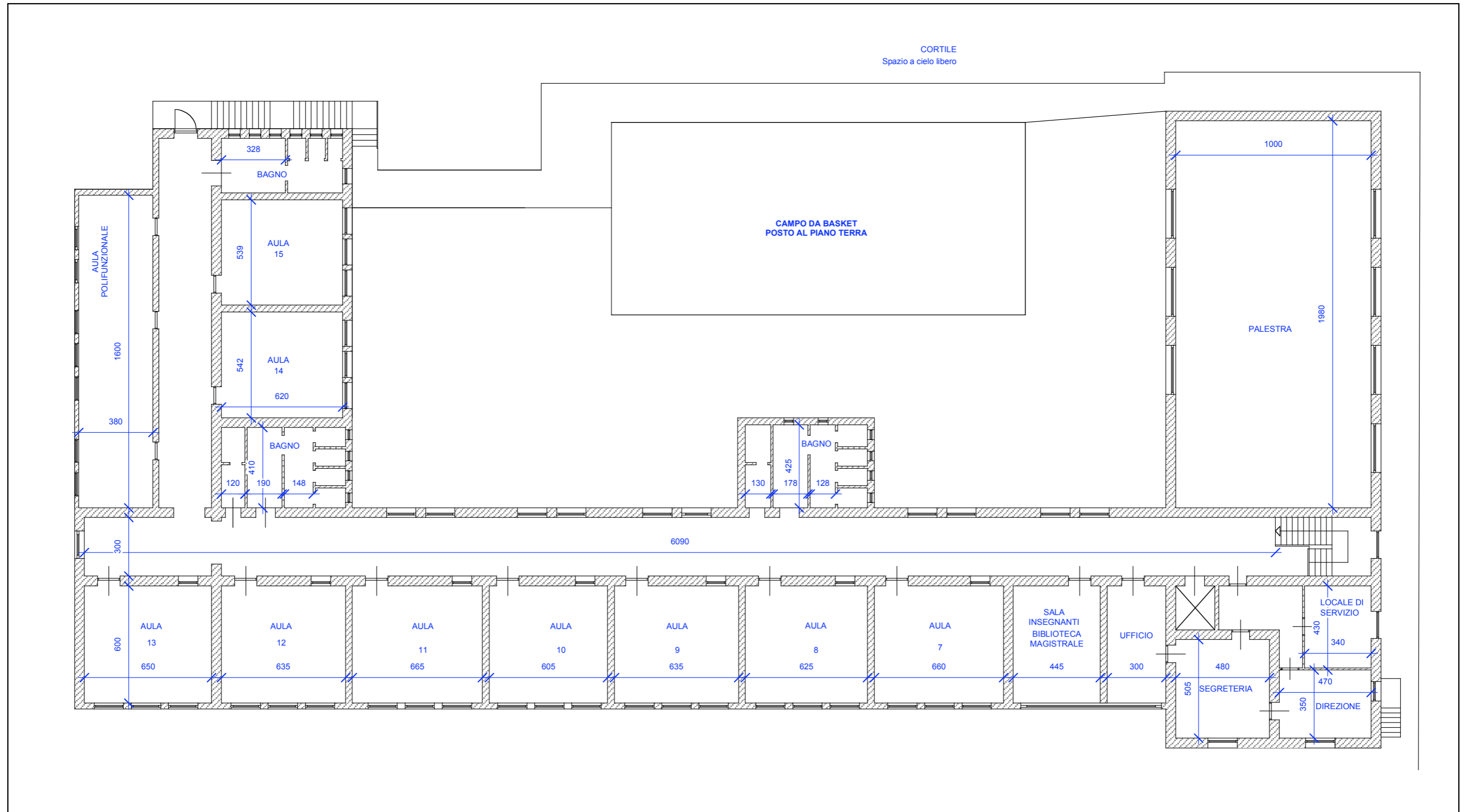

Contenuto Pianta piano primo

scala 1:200

data aggiornamento novembre 2008



**ATTREZZATURE A SERVIZIO DELLE FUNZIONI INSEDIATE E INSEDIABILI**

SCHEDA | 3

**Località** *Angera centro*  
**Indirizzo** *Via Dante Alighieri, 4*  
**Tipologia dell'attrezzatura** *scuola media "L. Einaudi" - palestra*



**Contenuto**  
**data volo**

*Veduta aerea*  
*novembre 2003*

**ATTREZZATURE A SERVIZIO DELLE FUNZIONI INSEDIATE E INSEDIABILI**

SCHEDA 13

**Località** Angera centro  
**Indirizzo** Via Dante Alighieri, 4  
**Tipologia dell'attrezzatura** scuola media "L. Einaudi" - palestra

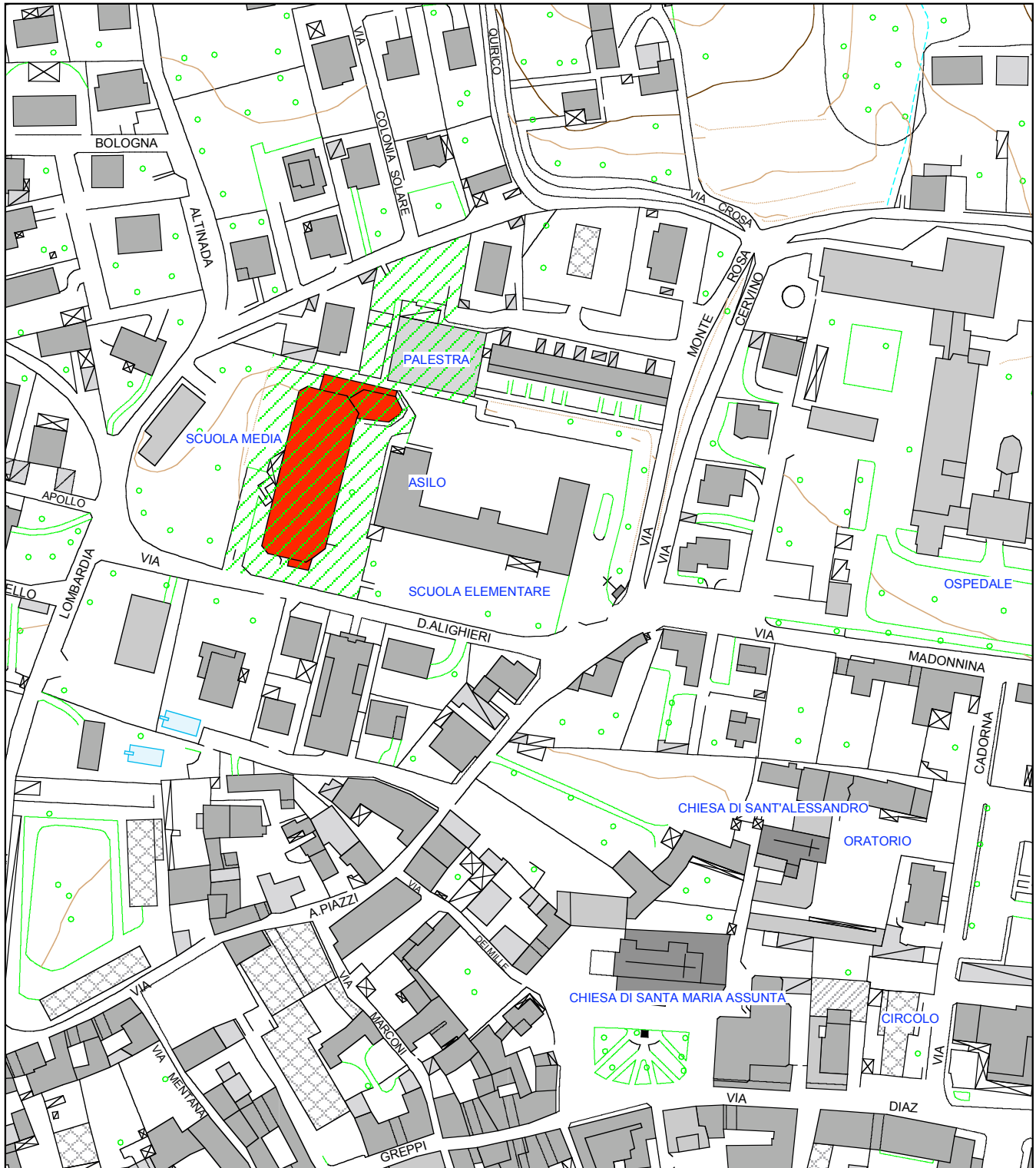

**Contenuto** Localizzazione specifica

**scala** 1:2.000

**data** aggiornamento novembre 2008

## ATTREZZATURE A SERVIZIO DELLE FUNZIONI INSEDIATE E INSEDIABILI

SCHEDA | 3

**Località** Angera centro  
**Indirizzo** Via Dante Alighieri, 4  
**Tipologia dell'attrezzatura** scuola media "L. Einaudi"

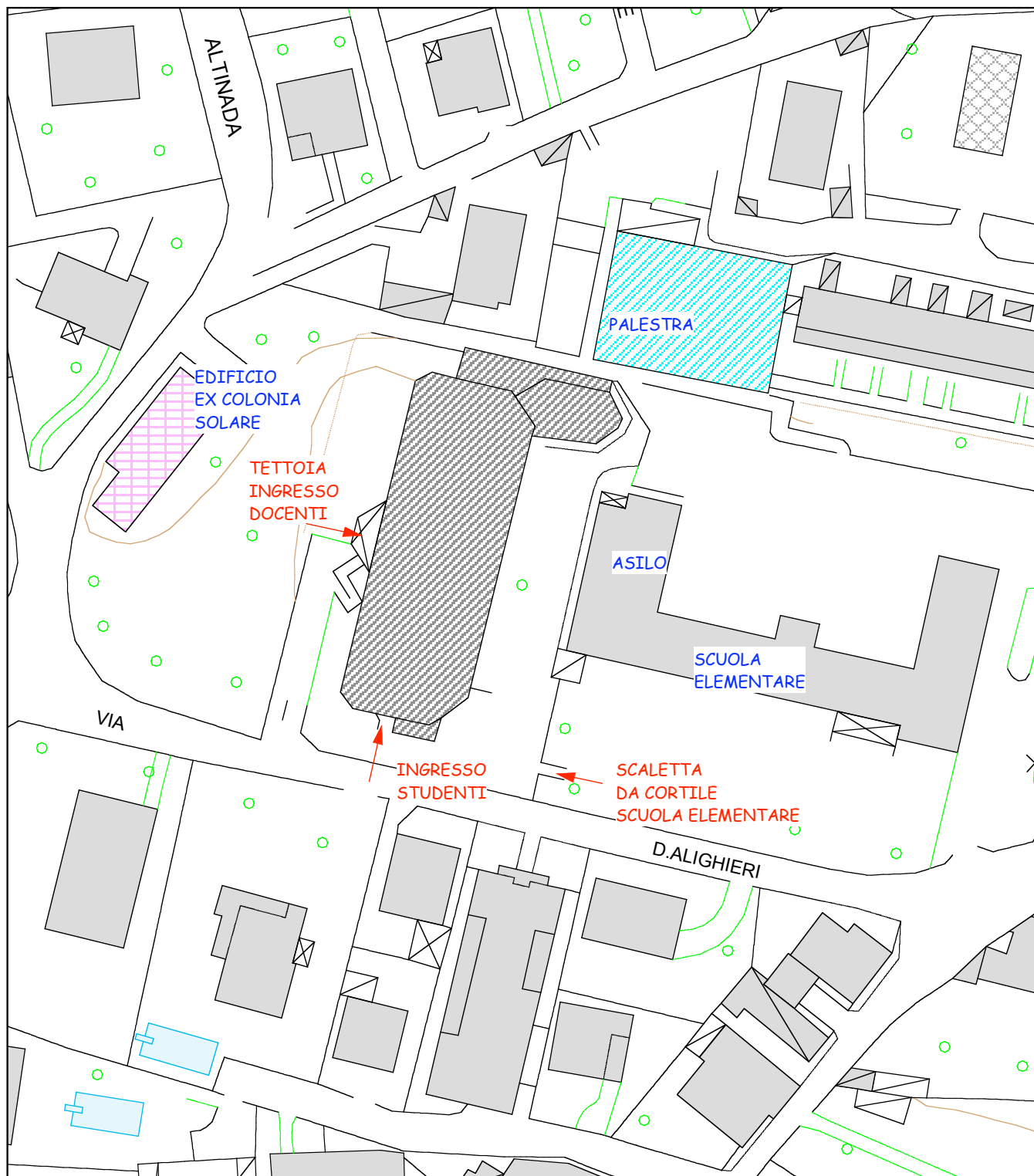

**Contenuto** Descrizione tipologica e funzionale  
**scala** 1:1.000  
**data** aggiornamento novembre 2008

**ATTREZZATURE A SERVIZIO DELLE FUNZIONI INSEDIATE E INSEDIABILI**

**SCHEDA** 13

**Località** Angera centro  
**Indirizzo** Via Dante Alighieri, 4  
**Tipologia dell'attrezzatura** scuola media "L. Einaudi"

	<p><b>1</b> Edificio scolastico veduta generale</p>
<p><b>2</b> Edificio scolastico ingresso</p>	<p><b>3</b> Edificio scolastico ala est</p>

**Contenuto** Documentazione fotografica  
**scala** 1:2.000  
**data** aggiornamento novembre 2008

## ATTREZZATURE A SERVIZIO DELLE FUNZIONI INSEDIATE E INSEDIABILI

SCHEMA 13

Località

Angera centro

Indirizzo

Via Dante Alighieri, 4

Tipologia dell'attrezzatura

scuola media "L. Einaudi" - palestra



Contenuto

Documentazione fotografica

scala

1:2.000

data

aggiornamento novembre 2008

## ATTREZZATURE A SERVIZIO DELLE FUNZIONI INSEDIATE E INSEDIABILI

SCHEDA 13

**Località** Angera centro  
**Indirizzo** Via Monterosa  
**Tipologia dell'attrezzatura** palestra scuole medie

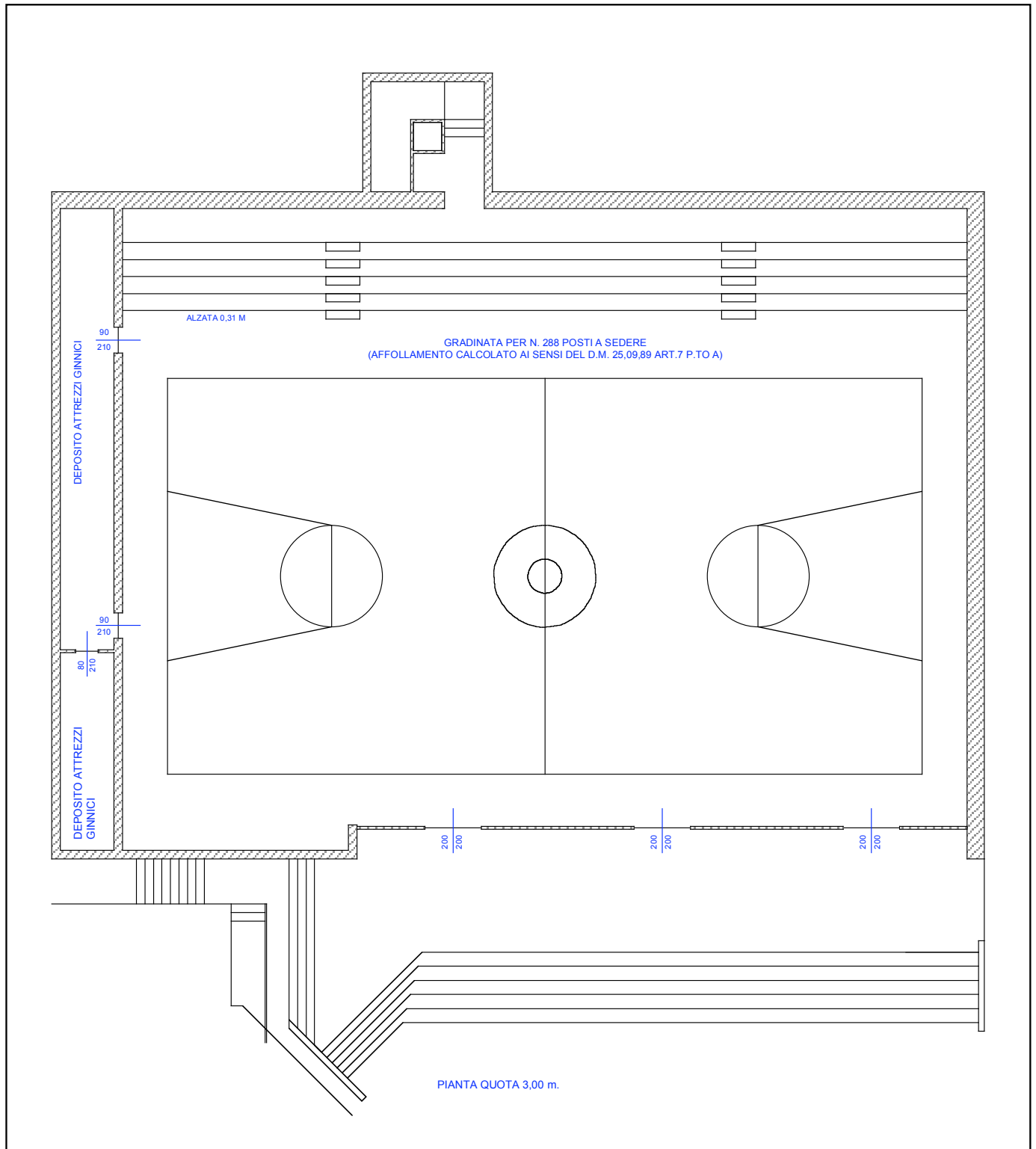

**Contenuto** Pianta  
**scala** 1:200  
**data** aggiornamento novembre 2008

## ATTREZZATURE A SERVIZIO DELLE FUNZIONI INSEDIATE E INSEDIABILI

SCHEMA 13

Località Angera centro

Indirizzo Via Dante Alighieri, 4

Tipologia dell'attrezzatura Scuola media "L. Einaudi"

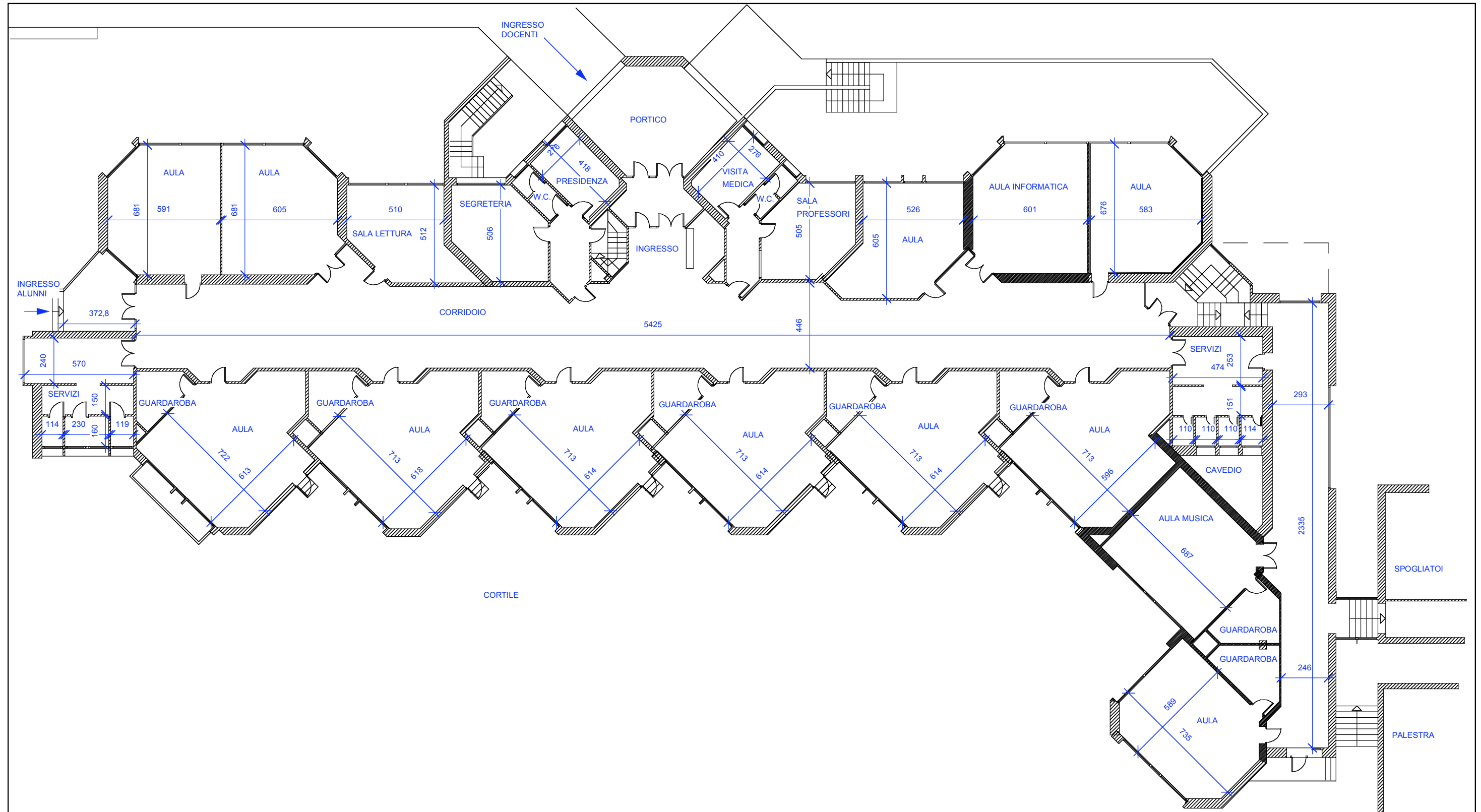

Contenuto Pianta piano terra

scala 1:200

data aggiornamento novembre 2008

## ATTREZZATURE A SERVIZIO DELLE FUNZIONI INSEDIATE E INSEDIABILI

SCHEDA 13

**Località** Angera centro  
**Indirizzo** Via Dante Alighieri, 4  
**Tipologia dell'attrezzatura** Scuola media "L. Einaudi"

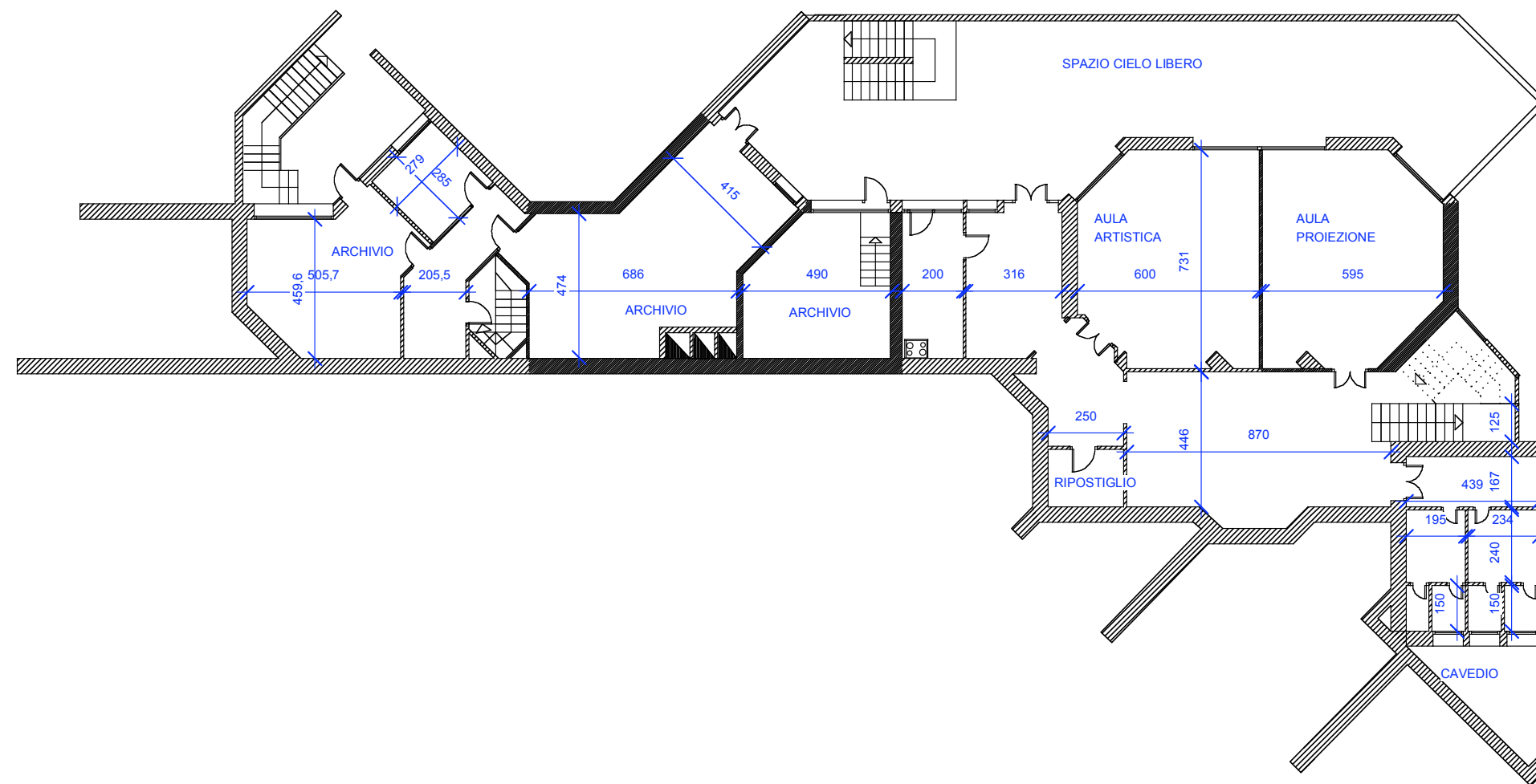

**Contenuto** Pianta piano interrato  
**scala** 1:200  
**data** aggiornamento novembre 2008



**ATTREZZATURE A SERVIZIO DELLE FUNZIONI INSEDIATE E INSEDIABILI**

SCHEDA | 4

**Località** *Angera centro*

**Indirizzo** *Via A, Piazza*

**Tipologia dell'attrezzatura** *mensa scuola elementare e media*



**Contenuto  
data volo**

*Veduta aerea  
novembre 2003*

**ATTREZZATURE A SERVIZIO DELLE FUNZIONI INSEDIATE E INSEDIABILI**

SCHEDA | 4

**Località** Angera centro

**Indirizzo** Via A, Piazzì

**Tipologia dell'attrezzatura** mensa scuola elementare e media

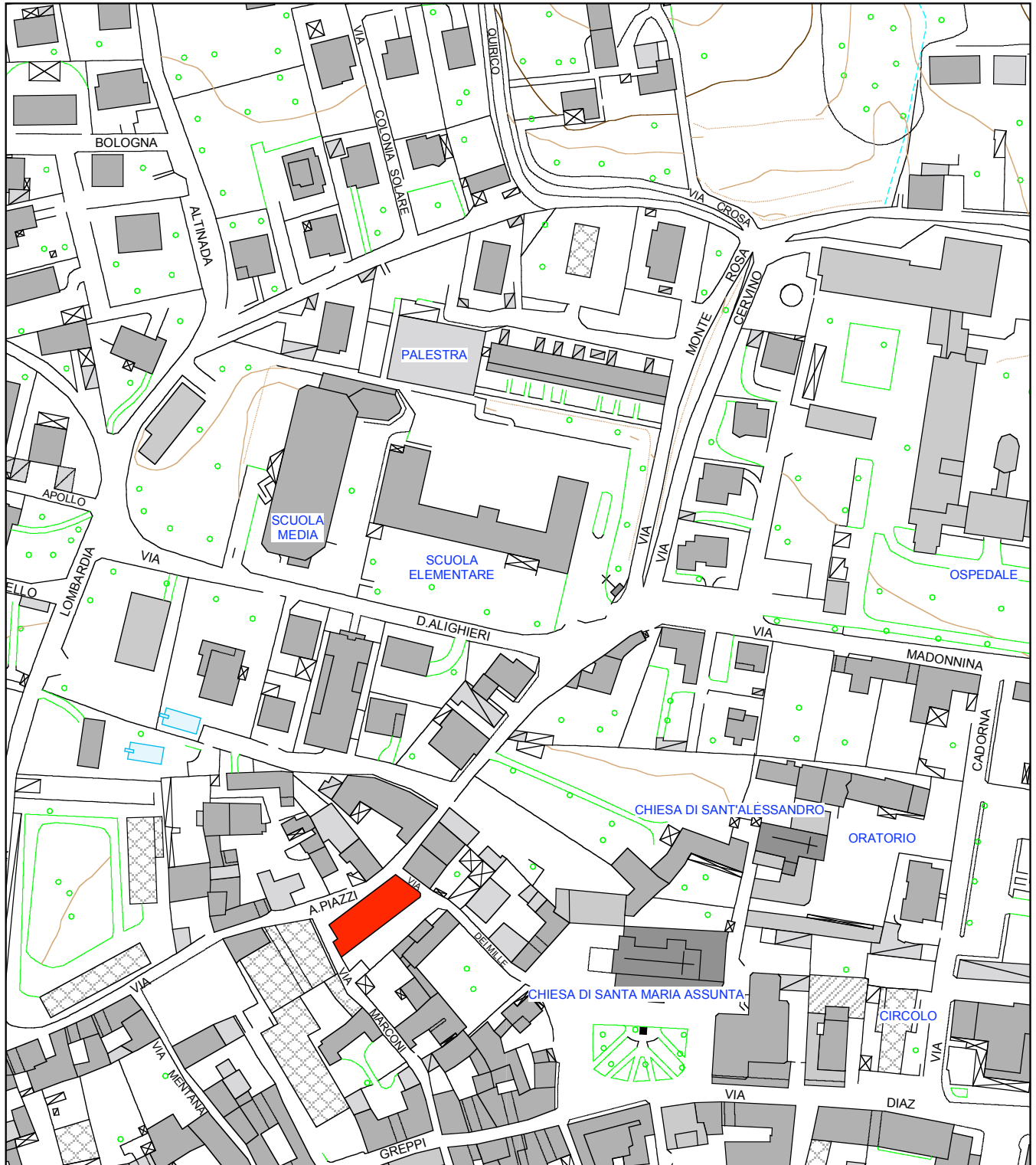

**Contenuto** Localizzazione specifica

**scala** 1:2.000

**data** aggiornamento novembre 2008

## ATTREZZATURE A SERVIZIO DELLE FUNZIONI INSEDIATE E INSEDIABILI

SCHEDA | 4

**Località** Angera centro  
**Indirizzo** Via A, Piazza  
**Tipologia dell'attrezzatura** mensa scuola elementare e media

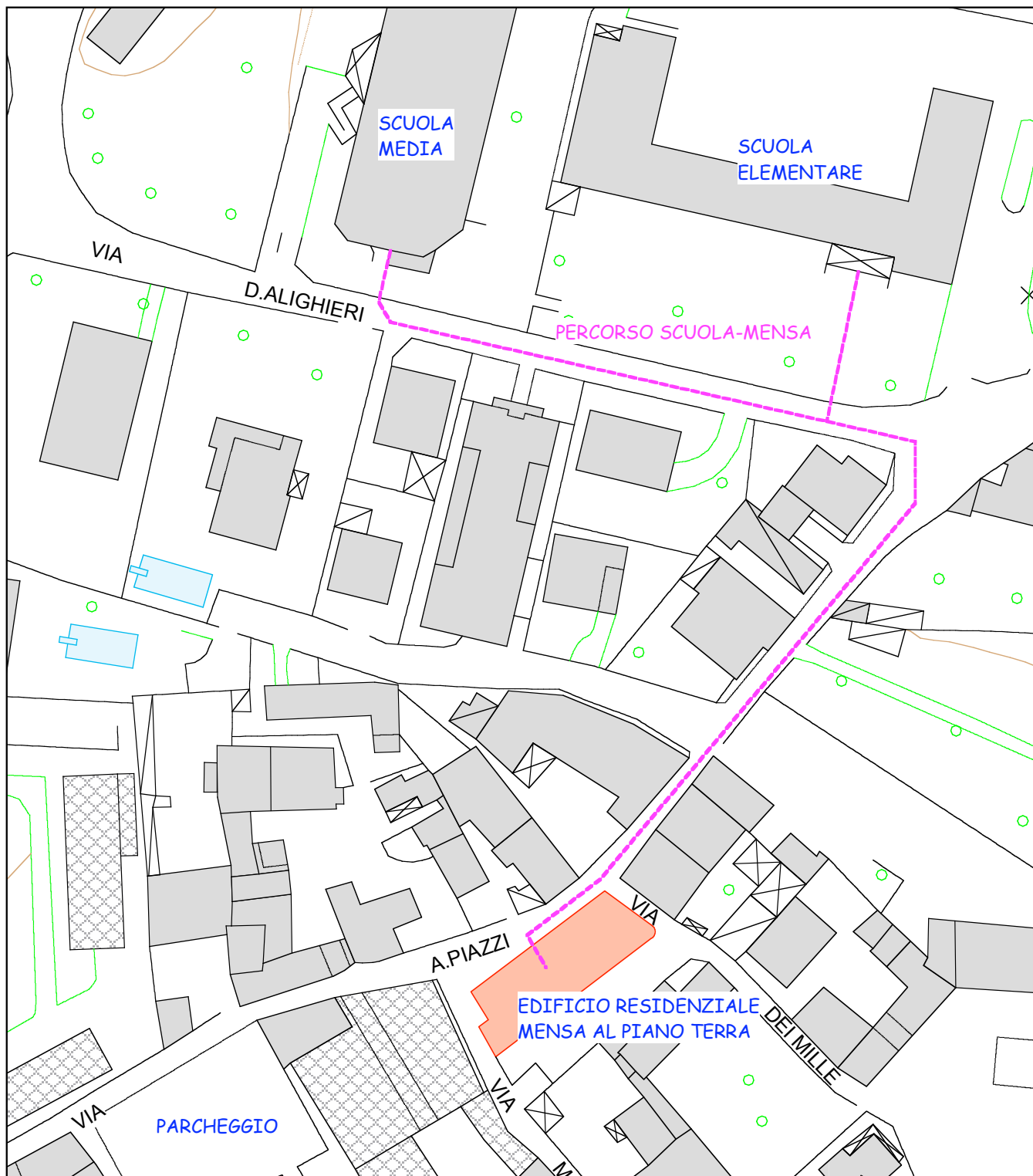

**Contenuto** Descrizione tipologica e funzionale  
**scala** 1:1.000  
**data** aggiornamento novembre 2008

**ATTREZZATURE A SERVIZIO DELLE FUNZIONI INSEDIATE E INSEDIABILI**

SCHEDA | 4

**Località** Angera centro

**Indirizzo** Via A, Piazzì

**Tipologia dell'attrezzatura** mensa scuola elementare e media



**1** Edificio mensa scolastica  
veduta



**2** Edificio mensa scolastica  
veduta piano terra

**Contenuto**

Documentazione fotografica

**scala**

1:2.000

**data**

aggiornamento novembre 2008

## ATTREZZATURE A SERVIZIO DELLE FUNZIONI INSEDIATE E INSEDIABILI

SCHEDA | 4

Località Angera centro

Indirizzo Via A. Piazzi

Tipologia dell'attrezzatura mensa scuola elementare e media

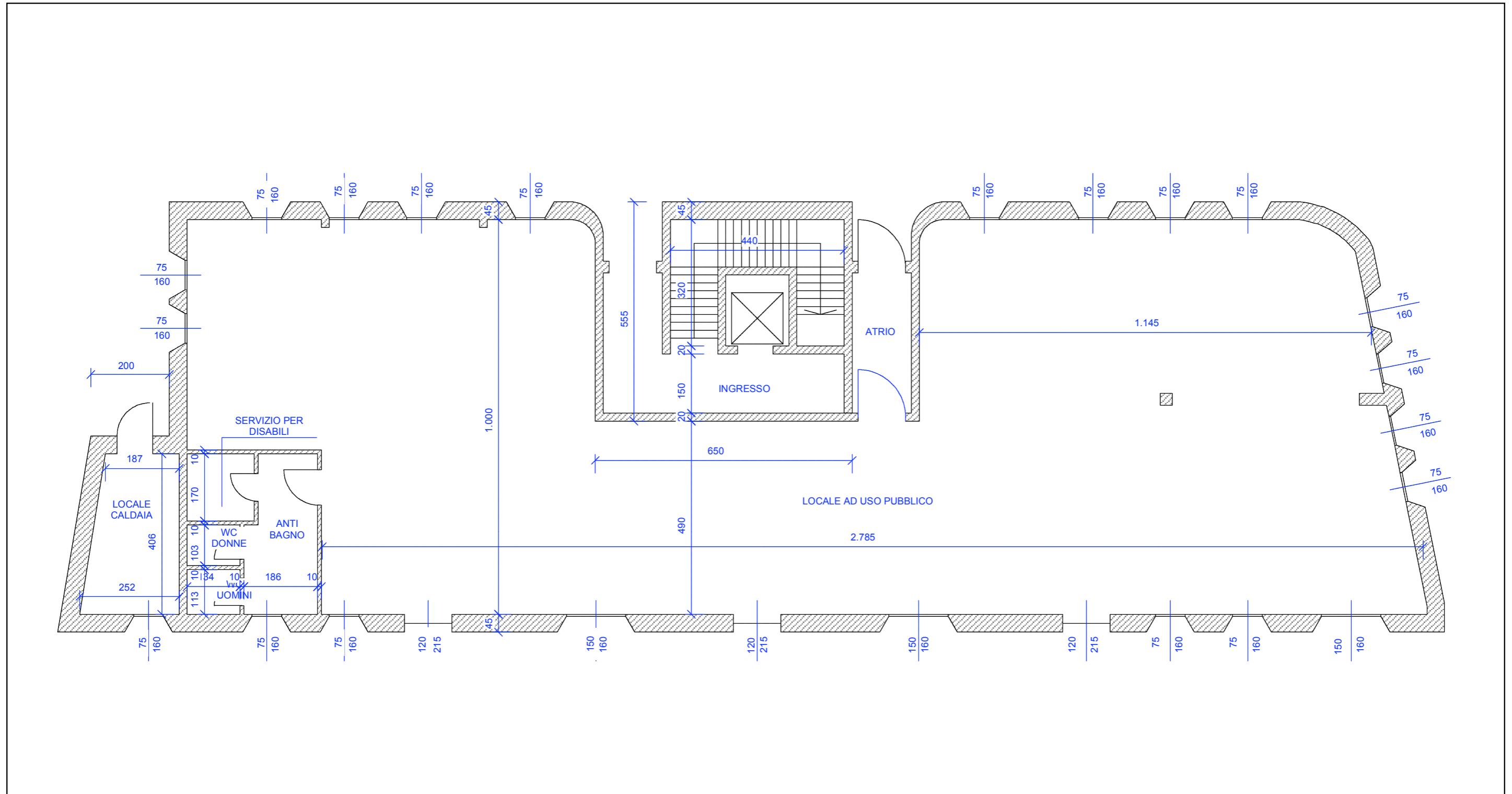

Contenuto Pianta piano terra

scala 1:100

data aggiornamento novembre 2008