

Città di Angera

PIANO DI GOVERNO DEL TERRITORIO
 Piano delle Regole
 L.R. 12/05 art. 10

INDIVIDUAZIONE DEGLI AMBITI E DELLE AREE
 DA ASSOGGETTARE A SPECIFICA DISCIPLINA
 Quadro 2

Scala 1:5.000

PGT
 elaborato modificato a seguito dell'accoglimento delle osservazioni

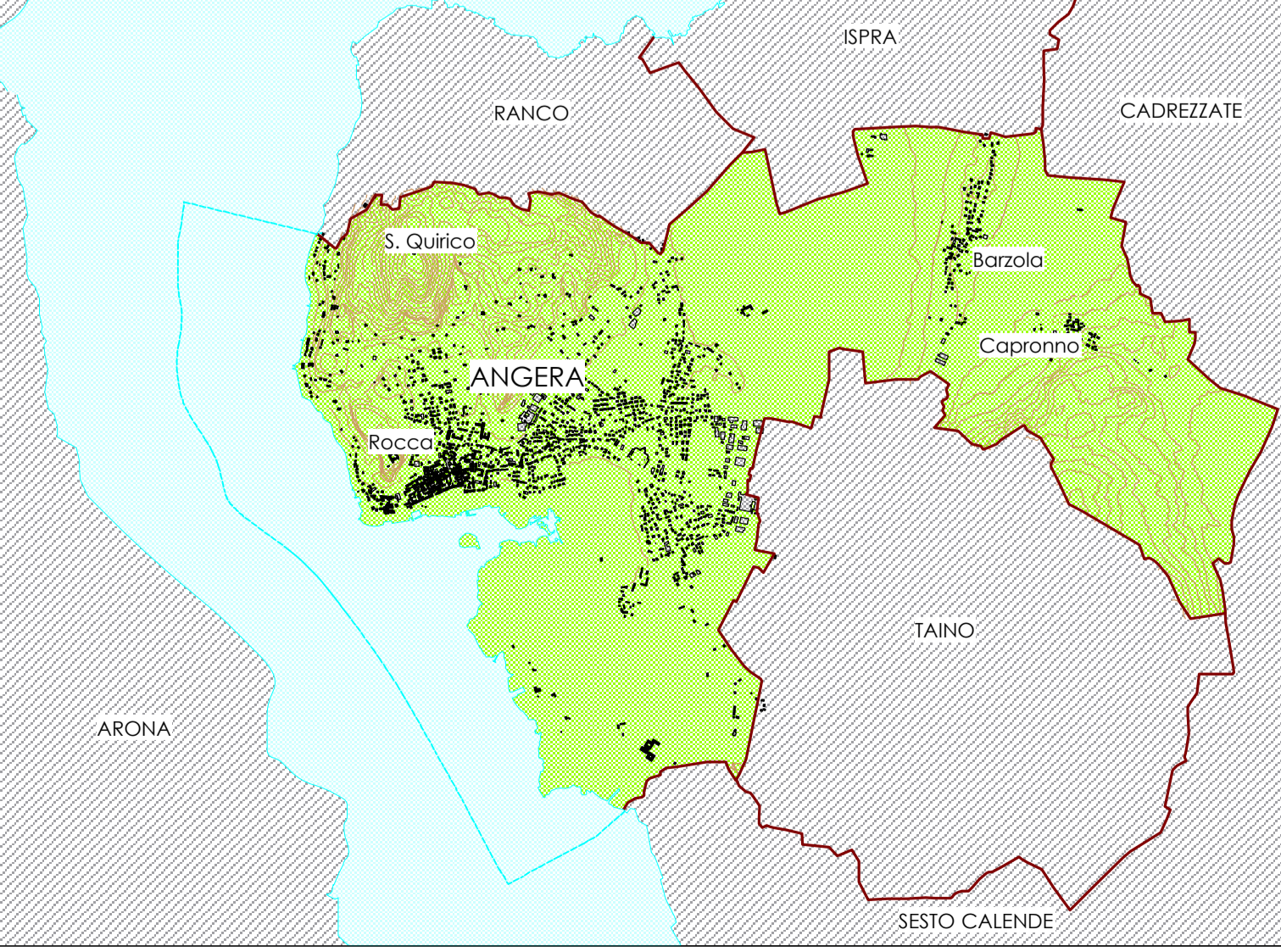

progettisti
 Claudio Scillieri architetto
 Silvia Ghiringhelli architetto

elaborato
PR 2.1b

marzo 2011

LEGENDA

	CONFINI COMUNALI		LAGO E FASCIA COSTIERA		BENI STORICO-ARTISTICO-MONUMENTALI
	NUOVI TRACCIATI VIARI		AREE DI VALORE PAESAGGISTICO-AMBIENTALE ED ECOLOGICHE		EDIFICI CON CARATTERISTICHE FISICO-MORFOLOGICHE CHE CONNOTANO L'ESISTENTE
	PERIMETRO DEL TESSUTO URBANO CONSOLIDATO		AREE DI PREGIO	CA	CASCINA
	AMBITI DI PROGETTAZIONE COORDINATA		AREE DESTINATE ALL'ESERCIZIO DELLE ATTIVITÀ AGRICOLE	R	RUSTICO
	ATTUAZIONE MEDIANTE PERMESSO DI COSTRUIRE CONVENZIONATO		SPAZI PUBBLICI E DI USO PUBBLICO	L	IN LINEA
	NUCLEI DI ANTICA FORMAZIONE		COMPARTO PER L'EDILIZIA RESIDENZIALE PUBBLICA	DR	DIMORA RURALE
	AREE CON FUNZIONI NON RESIDENZIALI		ERP	C	CASOTTO
	AREE DI CUI È PREVISTA L'ATTUAZIONE MEDIANTE "AMBITI DI TRASFORMAZIONE URBANISTICA"			VL	VILLINO
				V	VILLA
				CS	CASEGGIATO
				S	SPECIALISTICO
				AC	ARCHITETTURA CONTEMPORANEA

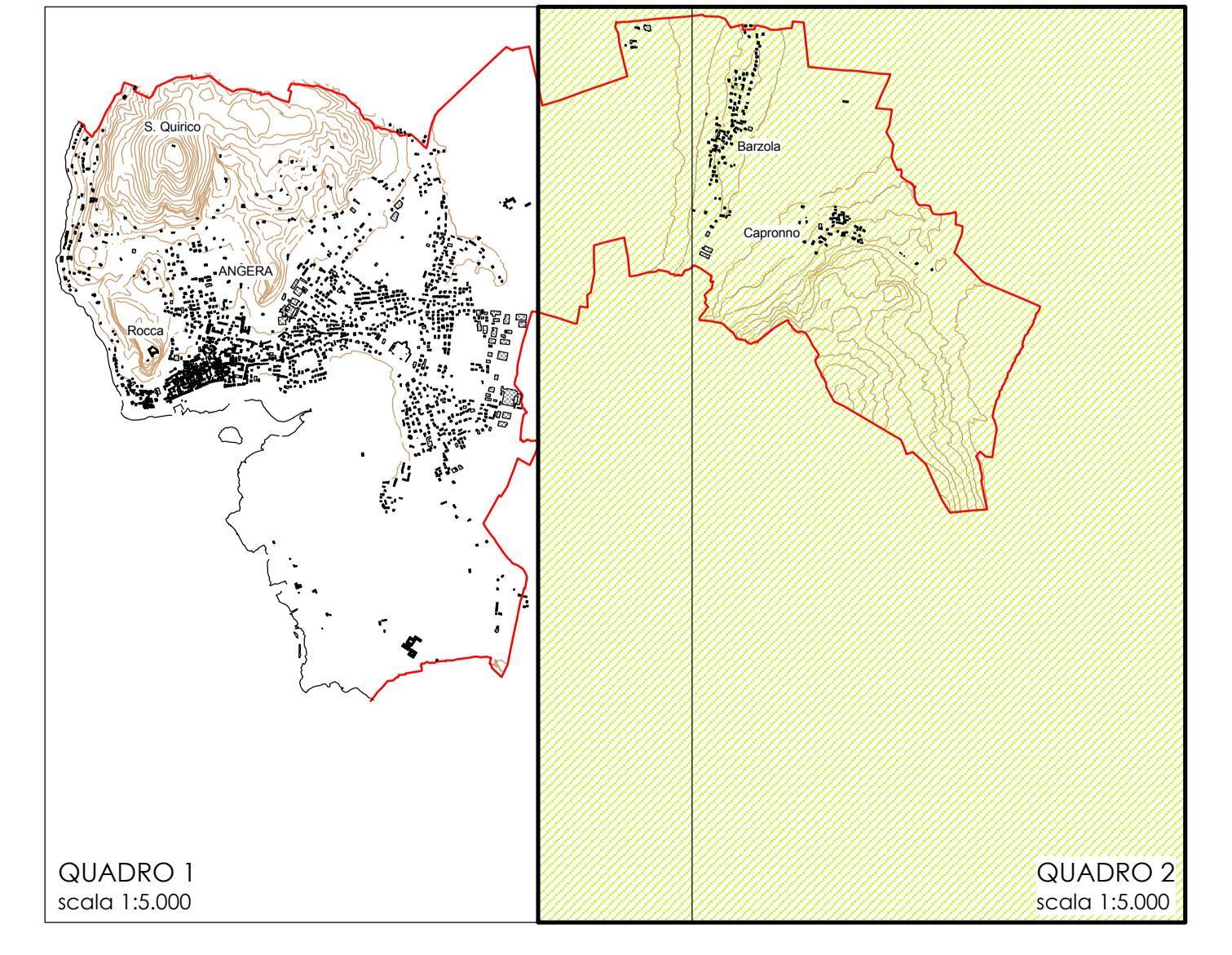

QUADRO 1
 scala 1:5.000

QUADRO 2
 scala 1:5.000