

LEGENDA

- CONFINI COMUNALI
- NUOVI TRACCIATI VIARI
- ELETTRODOTTO Localizzazione tracciato (Fonte: cartografia comunale)
- VINCOLI AMMINISTRATIVI
- FASCIA DI RISPETTO VINCOLATA D.lgs. 22 gennaio 2004 n.42 (300 m) Lago (Fonte: Provincia di Varese - Piano Territoriale di Coordinamento Provinciale)
- VINCOLO IDROGEOLOGICO (Fonte: Provincia di Varese - Piano Territoriale di Coordinamento Provinciale)
- VINCOLO PAESAGGISTICO art. 17 Tutela paesistica degli ambiti di elevata naturalità (CURVA DI LIVELLO 250 m) (Fonte: Piano Territoriale Paesistico Regionale)
- VINCOLO PAESISTICO TERRITORIALE (Fonte: Commissione per la tutela delle bellezze naturali della Provincia di Varese)
- ZONA DI INTERESSE COMUNITARIO DELLA PALUDE BRUSCHERA (Fonte: cartografia comunale)
- OASI DI PROTEZIONE FLORO-FAUNISTICA DELLA BRUSCHERA (Fonte: cartografia comunale)
- BELLEZZE D'INSIEME (Fonte: Regione Lombardia - Sistema Informativo Beni Ambientali)
- PTCP - PIANO TERRITORIALE DI COORDINAMENTO PROVINCIALE
- AGRICOLTURA: SISTEMA AGRICOLO E SISTEMA FORESTALE Fonte: Provincia di Varese - PIANO TERRITORIALE DI COORDINAMENTO PROVINCIALE AGRICOLTURA - Ambiti agricoli - Elaborato AGR 1.e - scala 1:25.000
- AMBITO AGRICOLO SU MACRO CLASSE F (Fertile)
- AMBITO AGRICOLO SU MACRO CLASSE MF (Moderatamente Fertile)



PIANO DI GOVERNO DEL TERRITORIO
 Documento di Piano
 L.R. 12/05 art. 8

TAVOLA DELLE PREVISIONI DI PIANO
 DEL NUCLEO URBANO PRINCIPALE

PGT scala 1:2.000
 elaborato modificato a seguito dell'accoglimento delle osservazioni

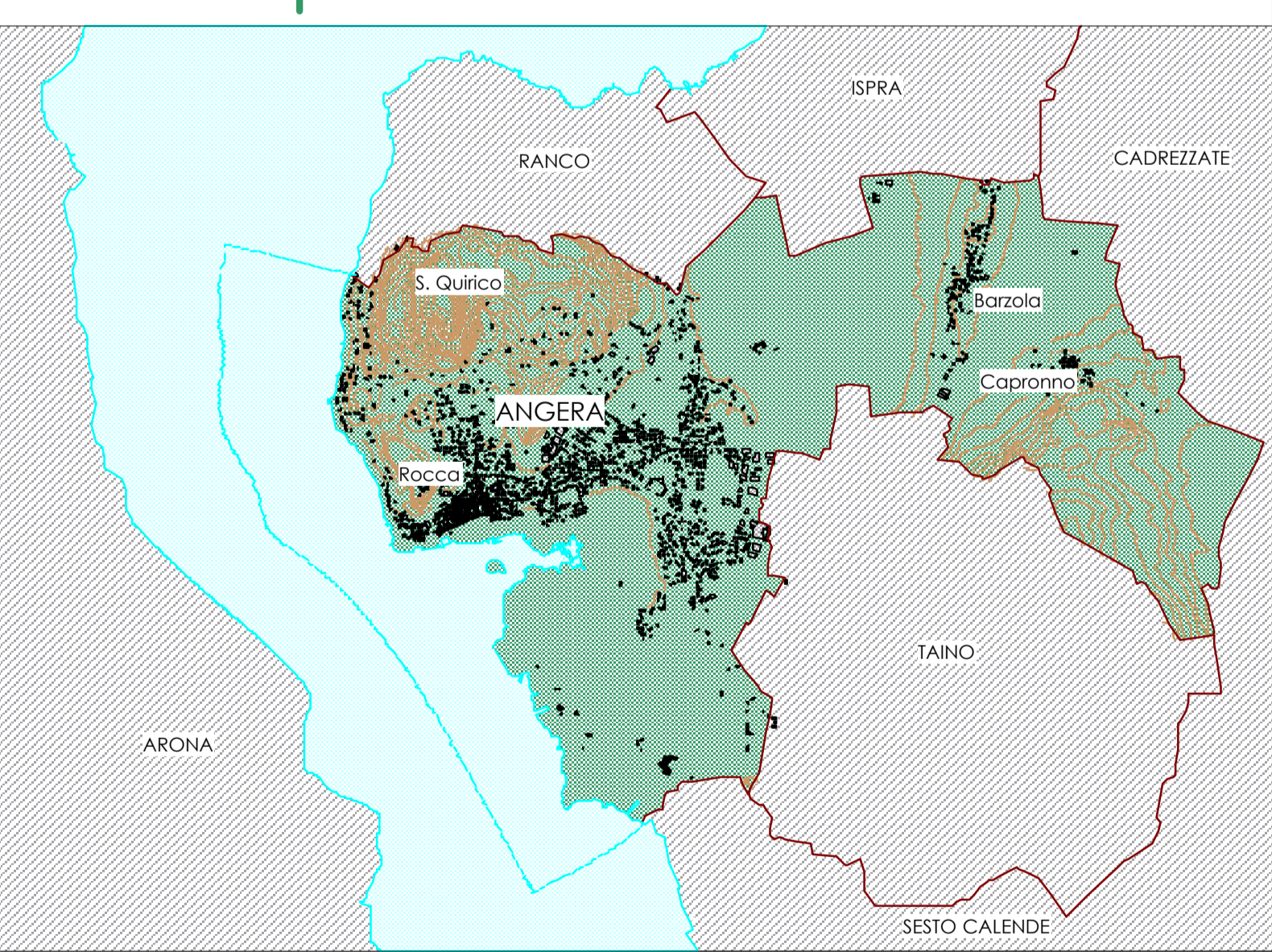

progettisti
 marzo 2011
 Claudio Scillieri architetto
 Silvia Ghiringhelli architetto

elaborato
 DP 11.2

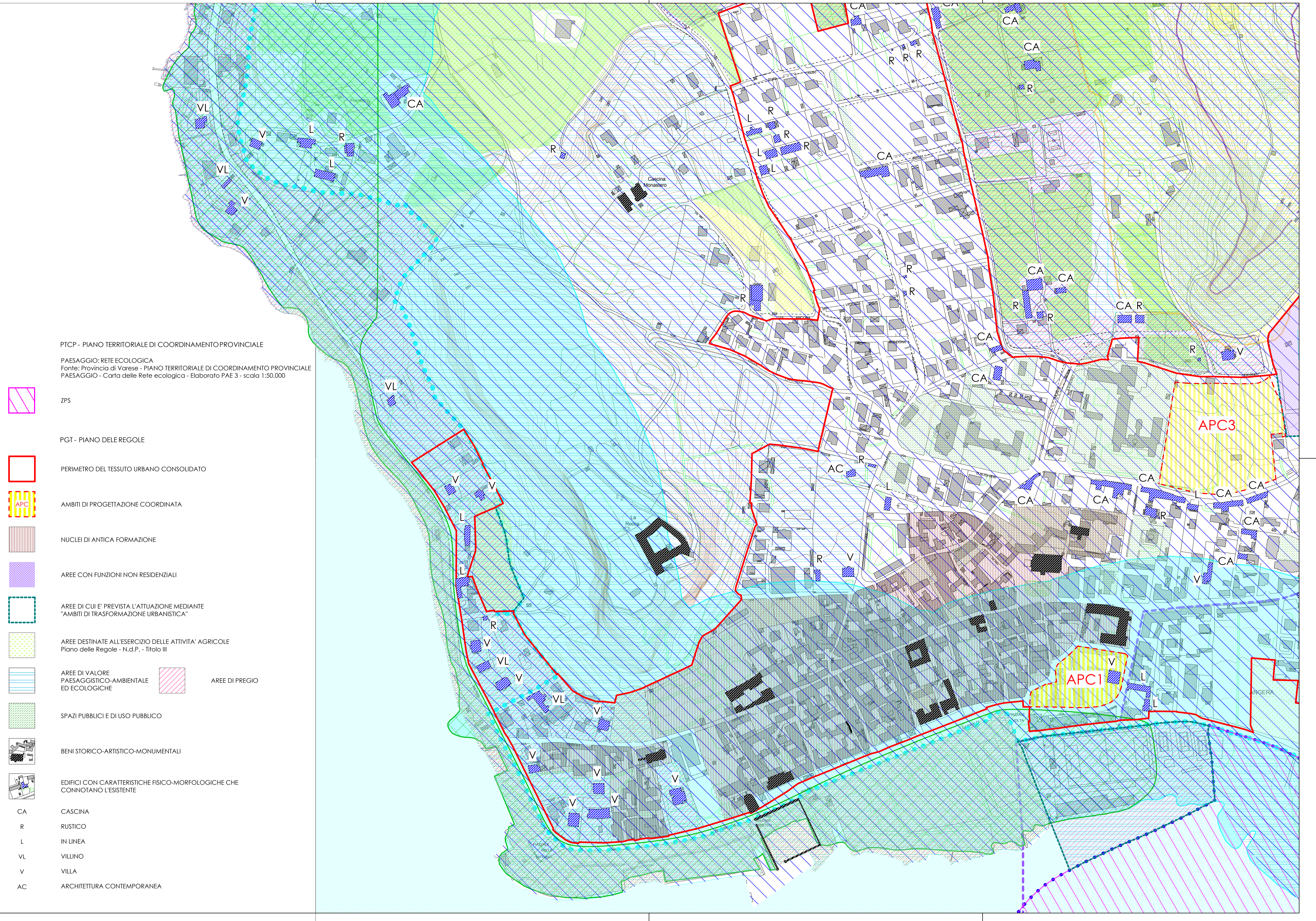

- PTCP - PIANO TERRITORIALE DI COORDINAMENTO PROVINCIALE
- PAESAGGIO: RETE ECOLOGICA Fonte: Provincia di Varese - PIANO TERRITORIALE DI COORDINAMENTO PROVINCIALE PAESAGGIO - Carta delle Rete ecologica - Elaborato PAE 3 - scala 1:50.000
- ZPS
- PGT - PIANO DELLE REGOLE
- PERIMETRO DEL TESSUTO URBANO CONSOLIDATO
- AMBITI DI PROGETTAZIONE COORDINATA
- NUCLEI DI ANTICA FORMAZIONE
- AREE CON FUNZIONI NON RESIDENZIALI
- AREE DI CUI E' PREVISTA L'ATTUAZIONE MEDIANTE "AMBITI DI TRASFORMAZIONE URBANISTICA"
- AREE DESTINATE ALL'ESERCIZIO DELLE ATTIVITA' AGRICOLE Piano delle Regole - N.d.P. - Titolo III
- AREE DI VALORE PAESAGGISTICO-AMBIENTALE ED ECOLOGICHE
- AREE DI PREGIO
- SPAZI PUBBLICI E DI USO PUBBLICO
- BENI STORICO-ARTISTICO-MONUMENTALI
- EDIFICI CON CARATTERISTICHE FISICO-MORFOLOGICHE CHE CONNOTANO L'ESISTENTE
- CA CASCINA
- R RUSTICO
- L IN LINEA
- VL VILLINO
- V VILLA
- AC ARCHITETTURA CONTEMPORANEA