



VIA GREPPI - lato NORD



VIA GREPPI - lato SUD

Città di Angera

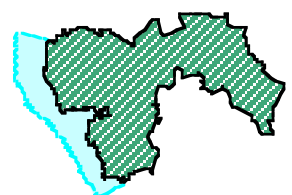

PIANO DI GOVERNO DEL TERRITORIO

Documento di Piano  
L.R. 12/05 art. 8

SISTEMA URBANO E INSEDIATIVO

NUCLEO DI ANTICA FORMAZIONE: ANGERA  
PROSPETTI URBANI SIGNIFICATIVI: ASSE VIA GREPPI E  
VIA DIAZ

PGT

scala 1:200

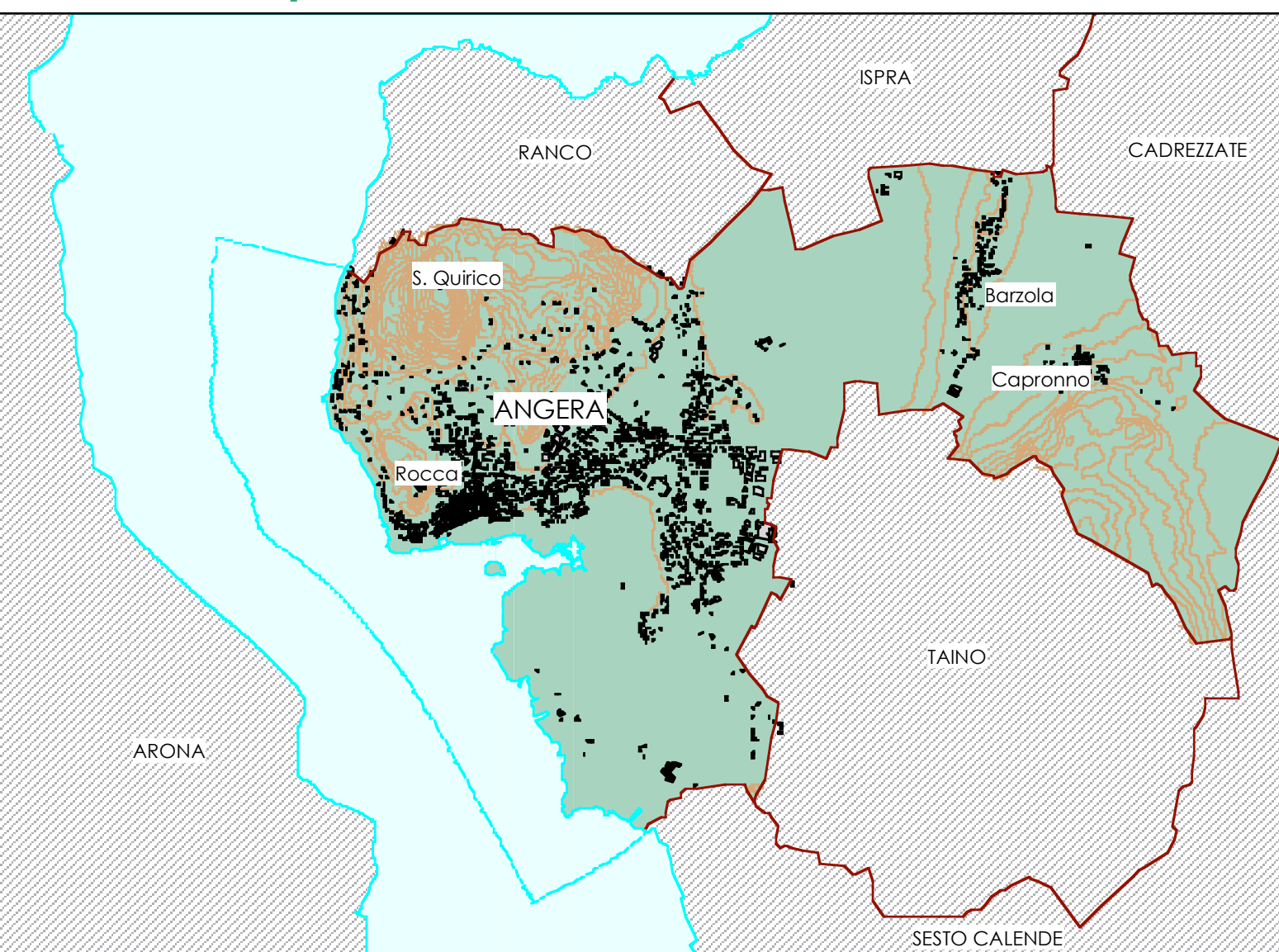

VIA DIAZ

PIAZZA DELLA CHIESA

VIA GREPPI

progettisti  
Claudio Scillieri architetto  
Silvia Ghiinghelli architetto

marzo 2009

elaborato  
DP 6.2.3b