

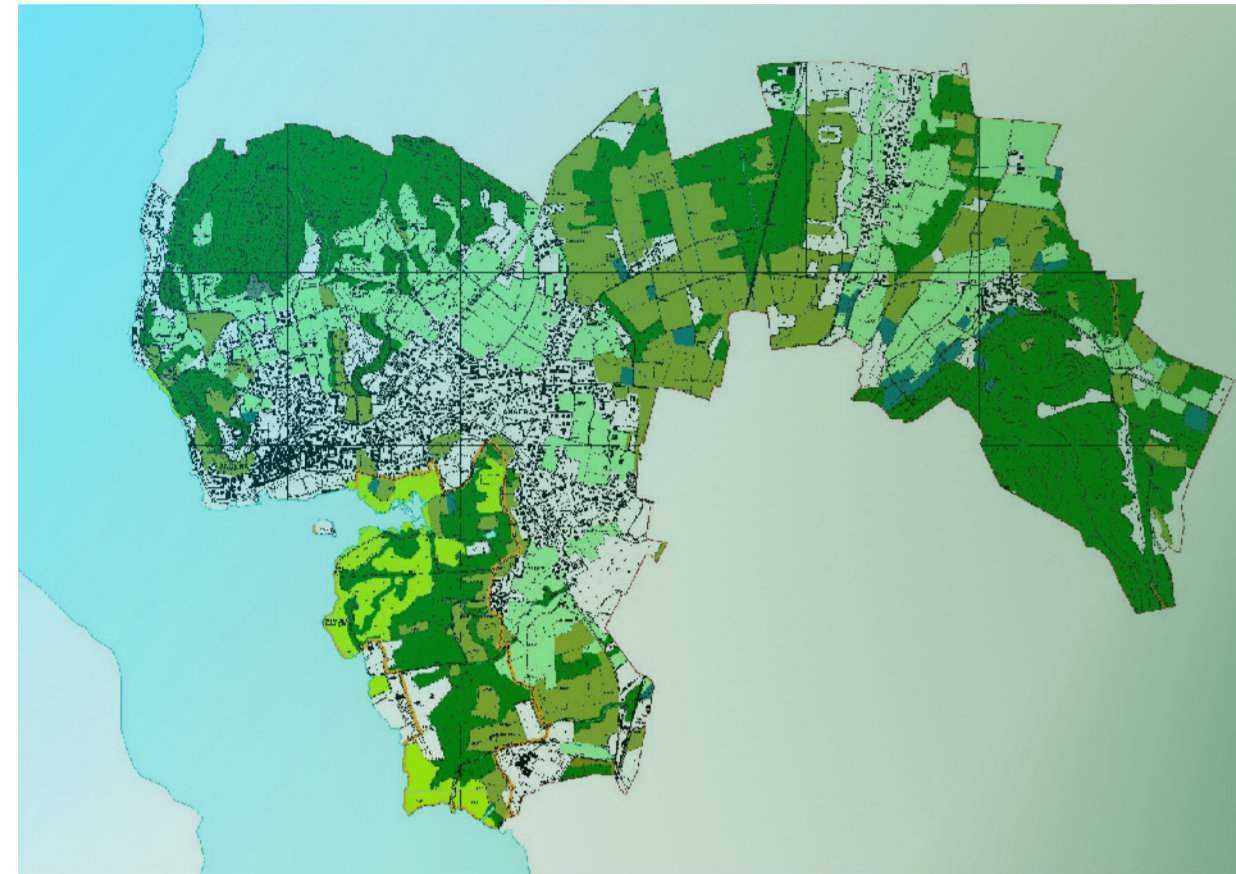

Comune di Angera

Valutazione Ambientale Strategica

Documento di Piano (L.R. 12/05)



TAV. 3 Criticità

Base cartografica	Carta Tecnica Regionale, anno 1994	
Scala	1:10000	
Data	Marzo 2009	
Autori	Ing. Massimo Sartorelli Dott.ssa Chiara Luvie Dott.ssa Francesca Trotti	

LEGENDA

- Confini comunali
- SIC Palude Bruschera
- ZPS Canneti del Lago Maggiore
- Oasi Bruschera
- Laghi
- Corsi d'acqua
- Urbanizzato
- Infrastrutture stradali
- Infrastrutture ferroviarie
- Presenza di specie alloctone
La localizzazione è da intendersi indicativa di un ambito più vasto
- Spiagge in cui vige il divieto di balneazione
- Zone umide (aree a canneto e cariceto) soggette a potenziale degrado
- Stato di qualità dell'aria critico
(Fonte: Applicazione Indice di Biodiversità Lichenica)
- Ambito pedemontano in cui risulta problematica la fornitura della risorsa idrica sotterranea (Fonte: A.T.O. Varese)

